

*Ministero della Giustizia*

*Dipartimento dell'organizzazione giudiziaria, del personale e dei servizi*

*Direzione generale per i sistemi informativi automatizzati*

**NOTE INFORMATIVE SUGLI SVILUPPI INERENTI IL  
CODICE DELLA CRISI E DELL'INSOLVENZA**

VERSIONE: 1.0

---

# Ministero della Giustizia

Dipartimento dell'Organizzazione Giudiziaria, del Personale e dei Servizi

Direzione Generale per i Sistemi Informativi Automatizzati

## Sommario

1	Introduzione .....	6
2	Adeguamenti SIECIC .....	6
2.1.1	Introduzione dei codici oggetto nel Registro Concorsuale SIECIC.....	6
2.1.2	Il Procedimento Unitario.....	7
2.1.3	Fasi esecutive e altre procedure .....	43
3	Adeguamenti Consolle del Magistrato .....	124
3.1	Principali implementazioni.....	124
3.1.1	Estrazione dei fascicoli .....	124
3.1.2	Nuovi ruoli Consolle Magistrato .....	125
3.1.3	Scrivania .....	125
3.1.4	Ricerche.....	126
3.1.5	Ruolo di Udienza .....	127
3.1.6	Visualizzazione fascicoli collegati.....	127
3.1.7	Visualizzazione fascicolo del provvedimento impugnato/reclamato.....	127
3.1.8	Sezione "Segnalazioni" (nuovi alert).....	128
3.1.9	Rimessione atti dalla Corte d'Appello e visualizzazione fascicolo secondo grado ....	129
4	Adeguamenti Consolle del Presidente .....	129
5	Adeguamenti Consolle d'udienza .....	129
6	Adeguamenti Consolle PM .....	131
6.1	Estrazione dei fascicoli .....	131
6.2	Nuovi ruoli Consolle PM.....	131
6.2.1	Visualizza fascicolo U.G.....	131
6.3	Ricerca fascicoli .....	132
7	- Adeguamenti SICID UAC .....	132
8	Adeguamenti SICID .....	132
8.1.1	Nuovi oggetti e procedimenti sul SICID (Registro Volontaria).....	133
8.1.2	Revisione oggetti SICID materia concorsuale (Registro Contenzioso).....	135
9	Adeguamento PST.....	136
9.1	Consultazione dall'esterno delle nuove procedure .....	136
9.2	Accesso e visibilità sui fascicoli .....	137

<b>Documento</b> Note informative	<b>Data</b> 15/07/2022	Pagina 2 di 147
<b>Codice Documento</b> Note Informative CCII vers 1.0	<b>Versione</b> 1.0	

# Ministero della Giustizia

Dipartimento dell'Organizzazione Giudiziaria, del Personale e dei Servizi

Direzione Generale per i Sistemi Informativi Automatizzati

10	Adeguamenti Portale Procedure Concorsuali (PPC) .....	142
11	Adeguamenti Portale Registro Procedure (PRP) .....	143
12	Adeguamenti statistiche .....	143
12.1	Adeguamento SAGECIC .....	143
12.2	Adeguamento STATCIV .....	144
13	Adeguamenti Consolle Unificata di Amministrazione (CUA) .....	145
14	Adeguamenti SIPD .....	146

## Elenco delle Figure

Figura 1 - Iscrizione al ruolo "Ricorso per liquidazione giudiziale" .....	10
Figura 2 - Iscrizione al ruolo "Ricorso fissazione termine per deposito piano o accordo" .....	11
Figura 3 Iscrizione al ruolo "Ricorso per Ammissione concordato preventivo" .....	12
Figura 4 Iscrizione al ruolo "Ricorso per Omologa accordi di ristrutturazione" .....	13
Figura 5 Iscrizione al ruolo "Ricorso Dichiarazione stato insolvenza LCA" .....	14
Figura 6 Iscrizione al ruolo "Ricorso per dichiarazione stato di insolvenza (Amministrazione Grandi imprese insolventi "Prodi bis") .....	15
Figura 7 Iscrizione al ruolo "Ricorso per dichiarazione stato di insolvenza (Amministrazione Grandi imprese insolventi "Marzano") .....	16
Figura 8 Iscrizione al ruolo "Ricorso per ristrutturazione dei debiti del consumatore" .....	17
Figura 9 - Iscrizione al ruolo "Ricorso per concordato minore" .....	18
Figura 10 Iscrizione al ruolo "Ricorso per liquidazione controllata" .....	19
Figura 11 Iscrizione al ruolo "Ricorso per omologazione Piano di ristrutturazione" .....	20
Figura 12 Evento DEFINIZIONE PROCEDIMENTO UNITARIO nel flusso del principale (PU) .....	21
Figura 13 Maschera di iscrizione al ruolo Liquidazione Giudiziale con sentenza dichiarativa del Tribunale concorsuale .....	45
Figura 14 Esempio di voce di selezione dal menù "Numero e data della sentenza" .....	45
Figura 15 Maschera di iscrizione al ruolo Liquidazione Giudiziale decreto integrativo sentenza Corte d'Appello .....	46
Figura 16 Maschera di iscrizione al ruolo Liquidazione Giudiziale decreto di conversione Amministrazione straordinaria ("Prodi bis" o "Marzano") .....	47
Figura 17 Esempio di voce di selezione dal menù di selezione dei decreti .....	47
Figura 18 Messaggio di conferma contestuale iscrizione al ruolo di più procedure (gruppo di imprese) .....	48
Figura 19 Maschera di iscrizione al ruolo concordato preventivo – selezione sentenza di omologazione .....	48
Figura 20 Esempio di voce di selezione dal menù "Numero e data della sentenza" .....	49

<b>Documento</b> Note informative	<b>Data</b> 15/07/2022	Pagina 3 di 147
<b>Codice Documento</b> Note Informative CCII vers 1.0	<b>Versione</b> 1.0	

# Ministero della Giustizia

Dipartimento dell'Organizzazione Giudiziaria, del Personale e dei Servizi

Direzione Generale per i Sistemi Informativi Automatizzati

Figura 21 Iscrizione a Ruolo - Fase esecutiva - Accordi di ristrutturazione .....	49
Figura 22 Esempio di voce di selezione dal menù "Numero e data della sentenza" .....	50
Figura 23 Iscrizione a Ruolo - Fase esecutiva - Liquidazione coatta amministrativa (Decreto) .....	50
Figura 24 Iscrizione a Ruolo - Fase esecutiva - Ristrutturazione debiti consumatore.....	52
Figura 25 Esempio di voce di selezione dal menù "Numero e data della sentenza" .....	52
Figura 26 Iscrizione a Ruolo - Fase esecutiva - Concordato minore .....	53
Figura 27 Esempio di voce di selezione dal menù "Numero e data della sentenza" .....	53
Figura 28 Iscrizione al ruolo della liquidazione controllata da sentenza.....	54
Figura 29 Esempio di voce di selezione dal menù "Numero e data della sentenza".....	54
Figura 30 Iscrizione al ruolo della liquidazione controllata da decreto di conversione .....	55
Figura 31 Esempio di voce di selezione dal menù di selezione dei decreti .....	55
Figura 32 Maschera di iscrizione al ruolo Amministrazione straordinaria Dlgs. 270/99 (Prodi Bis) con sentenza dichiarativa del Tribunale concorsuale .....	56
Figura 33 Esempio di voce di selezione dal menù "Numero e data della sentenza" .....	56
Figura 34 Maschera di iscrizione al ruolo Amministrazione straordinaria Dlgs. 270/99 (Prodi Bis) con decreto di conversione da liquidazione giudiziale.....	57
Figura 35 Esempio di voce di selezione dal menù di selezione dei decreti .....	57
Figura 36 Maschera di iscrizione della Amministrazione Straordinaria L.166/2004 con sentenza dichiarativa dello stato di insolvenza.....	58
Figura 37 Esempio di voce di selezione dal menù "Numero e data della sentenza" .....	58
Figura 38 Dettaglio maschera di iscrizione della Amministrazione Straordinaria L.166/2004 con decreto di conversione della liquidazione giudiziale .....	58
Figura 39 Esempio di voce di selezione dal menù di selezione dei decreti .....	59
Figura 40 Maschera di iscrizione al ruolo concordato preventivo – selezione sentenza di omologazione.....	59
Figura 41 Esempio di voce di selezione dal menù "Numero e data della sentenza" .....	60
Figura 42 Iscrizione a Ruolo - Esdebitazione debitore incapiente .....	60
Figura 43 - Wizard di iscrizione al ruolo “Concordato Semplificato” .....	61
Figura 44 – Maschera inserimento dati “Studio associato/società” e relativi professionisti.....	64
Figura 45 Anagrafiche distrettuali - Amministratori giudiziari .....	66
Figura 46- Nuovo parametro Ricerca Ruolo - Numero Procedura dichiarativa PU .....	126
Figura 47 Consolle Magistrato - Copertina del fascicolo - Fascicoli collegati.....	127
Figura 48 Consolle Magistrato - Copertina del fascicolo - Dettagli Fascicoli collegati.....	127
Figura 49 segnalazioni in Consolle Magistrato .....	128
Figura 50 - Cartelle per i 3 nuovi ruoli nel profilo utente della Consolle d'Udienza.....	130
Figura 51 - Funzionalità di estrazione e aggiornamento dati .....	131
Figura 52 Consolle PM - Ricerca fascicoli.....	132
Figura 53 - Iscrizione al ruolo - Fase 5 – Inserimento Esperto .....	133
Figura 54 classi di utenza .....	145
Figura 55 - OCC.....	146
Figura 56 – SA-Studi Associati – Plav-Consulenti del lavoro .....	147

<b>Documento</b> Note informative	<b>Data</b> 15/07/2022	Pagina 4 di 147
<b>Codice Documento</b> Note Informative CCII vers 1.0	<b>Versione</b> 1.0	

# Ministero della Giustizia

Dipartimento dell'Organizzazione Giudiziaria, del Personale e dei Servizi

Direzione Generale per i Sistemi Informativi Automatizzati

## Elenco delle Tabelle

Tabella 1 – Nuovi codici oggetto.....	6
Tabella 2 – Esempio 1 – Ricorso per liquidazione giudiziale.....	7
Tabella 2 – Esempio 2 – Ricorso per liquidazione giudiziale + ricorso per ammissione CP.....	7
Tabella 2 – Esempio 3 – Ricorso per liquidazione giudiziale + cautelare + ricorso per ammissione CP.....	8
Tabella 2 – Esempio 4 – Ricorso concordato minore.....	8
Tabella 2 – Esempio 5 – Ricorso liquidazione controllata + cautelare .....	8
Tabella 2 – Esempio 6 – Ricorso liquidazione controllata + cautelare + ricorso concordato minore .....	8
Tabella 8 – Nuovi eventi e atti telematici PU - SIECIC.....	43
Tabella 8 – Nuovi eventi e atti telematici fasi esecutive e altre procedure - SIECIC .....	123
Tabella 10 - Nuovi atti telematici generici nel CCII .....	124
Tabella 11 – Nuovi eventi e atti telematici – SICID VG .....	135
Tabella 12 – Nuovi eventi e atti telematici SICID CC – Corte d’Appello .....	136
Tabella 13 PU - Ricorso per l'apertura della Liquidazione Giudiziale .....	137
Tabella 14 PU - Ricorso per l’ammissione del Concordato Preventivo.....	138
Tabella 15 PU - Ricorso per l'omologa degli accordi di ristrutturazione .....	138
Tabella 16 PU - Ricorso per ristrutturazione dei debiti del consumatore .....	138
Tabella 17 PU - Ricorso per concordato minore .....	138
Tabella 18 PU - Ricorso per liquidazione controllata.....	139
Tabella 19 PU - Ricorso per l’ammissione del Piano di ristrutturazione .....	139
Tabella 20 Liquidazione giudiziale (art. 199 CCI) .....	139
Tabella 21 Concordato preventivo omologato .....	140
Tabella 22 Procedimento di accordi di ristrutturazione (dalla omologazione) .....	140
Tabella 23 Procedimento di ristrutturazione dei debiti del Consumatore (dopo l’omologazione) .....	140
Tabella 24 Procedimento di Concordato Minore (dopo l’omologazione).....	141
Tabella 25 Procedimento di Liquidazione Controllata.....	141
Tabella 26 Procedimento di liquidazione coatta. ....	141
Tabella 27 Procedimento di amministrazione straordinaria (Prodi bis).....	141
Tabella 28 Procedimento di amministrazione straordinaria (Marzano). ....	142
Tabella 29 Piano ristrutturazione omologato .....	142
Tabella 30 Esdebitazione del debitore incapiente.....	142

<b>Documento</b> Note informative	<b>Data</b> 15/07/2022	Pagina 5 di 147
<b>Codice Documento</b> Note Informative CCII vers 1.0	<b>Versione</b> 1.0	

# Ministero della Giustizia

Dipartimento dell'Organizzazione Giudiziaria, del Personale e dei Servizi

Direzione Generale per i Sistemi Informativi Automatizzati

## 1 INTRODUZIONE

Il presente documento si propone di riassumere le principali novità in termini di sviluppi evolutivi dei sistemi informativi resi necessari a seguito delle rilevanti modifiche alle procedure concorsuali apportate dal Codice della crisi e dell'insolvenza.

## 2 ADEGUAMENTI SIECIC

### 2.1.1 Introduzione dei codici oggetto nel Registro Concorsuale SIECIC

E' stata rivisitata *in primis* la logica di iscrizione a ruolo dei fascicoli in materia concorsuale nel SIECIC introducendo l'iscrizione tramite **oggetto** (come per il SICID) associato al rito.

IDOGGETTO	IDRITO	DESCOGGETTO
473450	PU00	PROCEDIMENTO UNITARIO
473451	PU01	RICORSO PER LIQUIDAZIONE GIUDIZIALE
473452	PU02	RICORSO FISSAZIONE TERMINE PER DEPOSITO PROPOSTA CP O ACCORDI
473453	PU03	RICORSO PER AMMISSIONE CONCORDATO PREVENTIVO
473454	PU04	RICORSO PER OMOLOGA ACCORDI DI RISTRUTTURAZIONE
473455	PU05	RICORSO PER LA DICHIARAZIONE STATO INSOLVENZA (LCA)
473456	PU06	RICORSO PER LA DICHIARAZIONE STATO INSOLVENZA (ASP)
473457	PU07	RICORSO PER LA DICHIARAZIONE STATO INSOLVENZA (ASM)
473458	PU08	RICORSO RISTRUTTURAZIONE DEBITI DEL CONSUMATORE
473459	PU09	RICORSO CONCORDATO MINORE
473460	PU10	RICORSO LIQUIDAZIONE CONTROLLATA
473461	PU11	RICORSO PER OMOLOGAZIONE PIANO DI RISTRUTTURAZIONE
471404	EDI	Esdebitazione del Debitore Incapiente (CCI)
471405	LCA	Liquidazione Coatta Amministrativa (CCI)
471412	ASP	Amministrazione Straordinaria Prodi bis (CCI)
471413	ASM	Amministrazione Straordinaria l.166/2004 Marzano (CCI)
471414	AR	Accordi di Ristrutturazione (CCI)
471415	CP	Concordato Preventivo Omologato (CCI)
471416	LG	Liquidazione Giudiziale (CCI)
471417	RD	Ristrutturazione dei debiti (CCI)
471418	CM	Concordato Minore (CCI)
471419	LC	Liquidazione Controllata (CCI)
471424	CSCI	Concordato Semplificato (CCI)
471425	PRO	Piano di Ristrutturazione Omologato (CCI)

Tabella 1 – Nuovi codici oggetto

<b>Documento</b> Note informative	<b>Data</b> 15/07/2022	Pagina 6 di 147
<b>Codice Documento</b> Note Informative CCII vers 1.0	<b>Versione</b> 1.0	

# Ministero della Giustizia

Dipartimento dell'Organizzazione Giudiziaria, del Personale e dei Servizi

Direzione Generale per i Sistemi Informativi Automatizzati

## 2.1.2 Il Procedimento Unitario

Il procedimento unitario di accertamento giudiziale della crisi e dell'insolvenza è una sorta di contenitore processuale di tutte le iniziative di carattere giudiziale inerenti la crisi o l'insolvenza, valevole per ogni categoria di debitore (persona fisica o giuridica, imprenditore esercente attività commerciale, agricola o artigianale, consumatore, professionista, ad esclusione così dei soli enti pubblici).

Il sistema a fronte di pluralità di domande successive si comporta pertanto nel seguente modo.

Il primo ricorso che viene depositato iscrive l'intero procedimento unitario. Se viene depositato un altro ricorso a carico del medesimo debitore l'iscrizione a ruolo dell'ulteriore domanda dovrà essere "associata" al PU già pendente nei confronti dell'identico soggetto **sulla base della corrispondenza del Codice Fiscale.**

A seguito pertanto dell'iscrizione della nuova domanda il sistema apre automaticamente il sub procedimento corrispondente alla domanda iscritta creando una gerarchia di flussi con la struttura di seguito esplicitata.

### Esempio 1)

P) Deposito di un 471401 – PU – RICORSO PER LIQUIDAZIONE GIUDIZIALE

Numero	Anno	Oggetto	Debitore	Istante	Giudice
1	2020	PROCEDIMENTO UNITARIO	Rossi	-	Verdi
1-1	2020	RICORSO PER LIQUIDAZIONE GIUDIZIALE	Rossi	Gialli	Verdi

Tabella 2 – Esempio 1 – Ricorso per liquidazione giudiziale

2) Deposito di un 471402 – PU – RICORSO PER AMMISSIONE CONCORDATO PREVENTIVO

Numero	Anno	Oggetto	Debitore	Istante	Giudice
1	2020	PROCEDIMENTO UNITARIO	Rossi	-	Verdi
1-1	2020	RICORSO PER LIQUIDAZIONE GIUDIZIALE	Rossi	Gialli	Verdi
1-2	2020	RICORSO PER AMMISSIONE CONCORDATO PREVENTIVO	Rossi	Rossi	Verdi

Tabella 3 – Esempio 2 – Ricorso per liquidazione giudiziale + ricorso per ammissione CP

3) Deposito di un 471401 – PU – RICORSO PER LIQUIDAZIONE GIUDIZIALE + CAUTELARE

Numero	Anno	Oggetto	Debitore	Istante	Giudice
1	2020	PROCEDIMENTO UNITARIO	Rossi	-	Verdi

<b>Documento</b> Note informative	<b>Data</b> 15/07/2022	Pagina 7 di 147
<b>Codice Documento</b> Note Informative CCII vers 1.0	<b>Versione</b> 1.0	

# Ministero della Giustizia

Dipartimento dell'Organizzazione Giudiziaria, del Personale e dei Servizi

Direzione Generale per i Sistemi Informativi Automatizzati

Numero	Anno	Oggetto	Debitore	Istante	Giudice
1-1	2020	RICORSO PER LIQUIDAZIONE GIUDIZIALE	Rossi	Gialli + Franchi	Verdi
1-1-1	2020	CAUTELARE	Rossi	Franchi	Verdi
1-2	2020	RICORSO PER AMMISSIONE CONCORDATO PREVENTIVO	Rossi	Rossi	Verdi

Tabella 4 – Esempio 3 – Ricorso per liquidazione giudiziale + cautelare + ricorso per ammissione CP

## Esempio 2)

P) Deposito di un 471408 – PU – RICORSO CONCORDATO MINORE (istante Bianchi, debitore Bianchi)

Numero	Anno	Oggetto	Debitore	Istante	Giudice
1	2020	PROCEDIMENTO UNITARIO	Bianchi	-	Verdi
1-1	2020	RICORSO CONCORDATO MINORE	Bianchi	Bianchi	Verdi

Tabella 5 – Esempio 4 – Ricorso concordato minore

2) Deposito di un 471409 – PU – RICORSO LIQUIDAZIONE CONTROLLATA + CAUTELARE (istante Blu, debitore Bianchi)

Numero	Anno	Oggetto	Debitore	Istante	Giudice
1	2020	PROCEDIMENTO UNITARIO	Bianchi	-	Verdi
1-1	2020	RICORSO CONCORDATO MINORE	Bianchi	Bianchi	Verdi
1-2	2020	RICORSO LIQUIDAZIONE CONTROLLATA	Bianchi	Blu	Verdi
1-2-1	2020	CAUTELARE	Bianchi	Blu	Verdi

Tabella 6 – Esempio 5 – Ricorso liquidazione controllata + cautelare

3) Deposito di un 471409 – PU – RICORSO LIQUIDAZIONE CONTROLLATA (istante Arancio, debitore Bianchi e Azzurro)

Numero	Anno	Oggetto	Debitore	Istante	Giudice
1	2020	PROCEDIMENTO UNITARIO	Bianchi	-	Verdi
1-1	2020	RICORSO CONCORDATO MINORE	Bianchi	Bianchi	Verdi
1-2	2020	RICORSO LIQUIDAZIONE CONTROLLATA	Bianchi, Azzurro *	Blu	Verdi
1-2-1	2020	CAUTELARE	Bianchi	Blu	Verdi

Tabella 7 – Esempio 6 – Ricorso liquidazione controllata + cautelare + ricorso concordato minore

<b>Documento</b> Note informative	<b>Data</b> 15/07/2022	Pagina 8 di 147
<b>Codice Documento</b> Note Informative CCII vers 1.0	<b>Versione</b> 1.0	

# Ministero della Giustizia

Dipartimento dell'Organizzazione Giudiziaria, del Personale e dei Servizi

Direzione Generale per i Sistemi Informativi Automatizzati

- aggiunto Azzurro ai debitori a seguito del deposito di cui al punto 3)

## 2.1.2.1 Iscrizione al ruolo dei nuovi oggetti

Si riporta di seguito la descrizione sintetica dei i parametri di iscrizione al ruolo delle domande relative al Procedimento Unitario (PU).

### 2.1.2.1.1 PU - RICORSO PER LIQUIDAZIONE GIUDIZIALE

Nella maschera di iscrizione al ruolo del Ricorso per liquidazione giudiziale sono previsti, oltre ai campi attualmente presenti e comuni a tutte le procedure <sup>(1)</sup>, i seguenti parametri:

- Due campi flaggabili, "Misure Cautelari" e "Misure Protettive", per gestire le relative domande depositate contestualmente al ricorso introduttivo (**la selezione della prima opzione aprirà automaticamente anche il relativo sub procedimento**).
- Tasto "NUOVO DEBITORE" per aprire maschera di inserimento dati del/dei debitore/i. **L'elenco dei debitori deve poi essere reso visibile nella sezione accanto al predetto tasto di inserimento.**
- Campo flaggabile "Gruppo di imprese".
- In sezione "Dettagli iscrizione" la lista *checkable* per selezione soggetti istanti: debitore, creditore, socio, PM, Ufficio, Curatore, Organo di controllo e Autorità di vigilanza.

<sup>1</sup> Rimangono immutati per tutti gli oggetti/riti i campi, e relative label, della sezione "Dati principali", **ad eccezione del campo "Valore del debito", che viene del tutto eliminato**, e delle sezioni "Numero di Ruolo" e "Contributo Unificato/Bolli".

<b>Documento</b> Note informative	<b>Data</b> 15/07/2022	Pagina 9 di 147
<b>Codice Documento</b> Note Informative CCII vers 1.0	<b>Versione</b> 1.0	

# Ministero della Giustizia

Dipartimento dell'Organizzazione Giudiziaria, del Personale e dei Servizi

Direzione Generale per i Sistemi Informativi Automatizzati

Figura 1 - Iscrizione al ruolo "Ricorso per liquidazione giudiziale"

## 2.1.2.1.2 PU- RICORSO FISSAZIONE TERMINE PER DEPOSITO PROPOSTA CP O ACCORDI

- Due campi flaggabili, "Misure Cautelari" e "Misure Protettive", per gestire le relative domande depositate contestualmente al ricorso introduttivo (**la selezione della prima opzione aprirà automaticamente anche il relativo sub procedimento**).
- Tasto "NUOVO DEBITORE" per aprire maschera di inserimento dati del/dei debitore/i. **L'elenco dei debitori deve poi essere reso visibile nella sezione accanto al predetto tasto di inserimento.**
- Campo flaggabile "Gruppo di imprese".

<b>Documento</b> Note informative	<b>Data</b> 15/07/2022	Pagina 10 di 147
<b>Codice Documento</b> Note Informative CCII vers 1.0	<b>Versione</b> 1.0	

# Ministero della Giustizia

Dipartimento dell'Organizzazione Giudiziaria, del Personale e dei Servizi

Direzione Generale per i Sistemi Informativi Automatizzati

Figura 2 - Iscrizione al ruolo "Ricorso fissazione termine per deposito piano o accordo"

### 2.1.2.1.3 PU - RICORSO PER AMMISSIONE CONCORDATO PREVENTIVO

- Due campi flaggabili, "Misure Cautelari" e "Misure Protettive", per gestire le relative domande depositate contestualmente al ricorso introduttivo (**la selezione della prima opzione aprirà automaticamente anche il relativo sub procedimento**).
- Tasto "NUOVO DEBITORE" per aprire maschera di inserimento dati del/dei debitore/i. **L'elenco dei debitori deve poi essere reso visibile nella sezione accanto al predetto tasto di inserimento.**
- Campo flaggabile "Gruppo di imprese".
- In sezione "Dettagli iscrizione" i check per indicare se il ricorso sia "Ordinario" o "In bianco"

<b>Documento</b> Note informative	<b>Data</b> 15/07/2022	Pagina 11 di 147
<b>Codice Documento</b> Note Informative CCII vers 1.0	<b>Versione</b> 1.0	

# Ministero della Giustizia

Dipartimento dell'Organizzazione Giudiziaria, del Personale e dei Servizi

Direzione Generale per i Sistemi Informativi Automatizzati

Figura 3 Iscrizione al ruolo "Ricorso per Ammissione concordato preventivo"

## 2.1.2.1.4 PU - RICORSO PER OMOLOGA ACCORDI DI RISTRUTTURAZIONE

- Due campi flaggabili, "Misure Cautelari" e "Misure Protettive", per gestire le relative domande depositate contestualmente al ricorso introduttivo (**la selezione della prima opzione aprirà automaticamente anche il relativo sub procedimento**).
- Tasto "NUOVO DEBITORE" per aprire maschera di inserimento dati del/dei debitore/i. **L'elenco dei debitori deve poi essere reso visibile nella sezione accanto al predetto tasto di inserimento.**
- Campo flaggabile "Gruppo di imprese".
- In sezione "Dettagli iscrizione" i check per indicare se il ricorso sia "Ordinario" o "In bianco"

<b>Documento</b> Note informative	<b>Data</b> 15/07/2022	Pagina 12 di 147
<b>Codice Documento</b> Note Informative CCII vers 1.0	<b>Versione</b> 1.0	

# Ministero della Giustizia

Dipartimento dell'Organizzazione Giudiziaria, del Personale e dei Servizi

Direzione Generale per i Sistemi Informativi Automatizzati

Figura 4 Iscrizione al ruolo "Ricorso per Omologa accordi di ristrutturazione"

## 2.1.2.1.5 PU - RICORSO PER LA DICHIARAZIONE STATO INSOLVENZA (LCA)

- Due campi flaggabili, "Misure Cautelari" e "Misure Protettive", per gestire le relative domande depositate contestualmente al ricorso introduttivo (**la selezione della prima opzione aprirà automaticamente anche il relativo sub procedimento**).
- Tasto "NUOVO DEBITORE" per aprire maschera di inserimento dati del/dei debitore/i. **L'elenco dei debitori deve poi essere reso visibile nella sezione accanto al predetto tasto di inserimento.**
- Campo flaggabile "Gruppo di imprese".
- In sezione "Dettagli iscrizione" la lista *checkable* per selezione soggetti istanti: debitore, creditore, Autorità di vigilanza e Ufficio.

<b>Documento</b> Note informative	<b>Data</b> 15/07/2022	Pagina 13 di 147
<b>Codice Documento</b> Note Informative CCII vers 1.0	<b>Versione</b> 1.0	

# Ministero della Giustizia

Dipartimento dell'Organizzazione Giudiziaria, del Personale e dei Servizi

Direzione Generale per i Sistemi Informativi Automatizzati

Figura 5 Iscrizione al ruolo "Ricorso Dichiarazione stato insolvenza LCA"

## 2.1.2.1.6 PU - RICORSO PER LA DICHIARAZIONE STATO INSOLVENZA (ASP)

- Due campi flaggabili, "Misure Cautelari" e "Misure Protettive", per gestire le relative domande depositate contestualmente al ricorso introduttivo (**la selezione della prima opzione aprirà automaticamente anche il relativo sub procedimento**).
- Tasto "NUOVO DEBITORE" per aprire maschera di inserimento dati del/dei debitore/i. **L'elenco dei debitori deve poi essere reso visibile nella sezione accanto al predetto tasto di inserimento.**
- Campo flaggabile "Gruppo di imprese".
- In sezione "Dettagli iscrizione" la lista *checkable* per selezione soggetti istanti: debitore, creditore, Autorità di vigilanza e Ufficio.

<b>Documento</b> Note informative	<b>Data</b> 15/07/2022	Pagina 14 di 147
<b>Codice Documento</b> Note Informative CCII vers 1.0	<b>Versione</b> 1.0	

# Ministero della Giustizia

Dipartimento dell'Organizzazione Giudiziaria, del Personale e dei Servizi

Direzione Generale per i Sistemi Informativi Automatizzati

- Dati principali:** Includes a date field for registration, a dropdown for registration type, and a section for 'Misure cautelari/protettive' with checkboxes for 'Misure cautelari' and 'Misure protettive'.
- Numero Ruolo:** Features radio buttons for 'Automatico' (selected) and 'Manuale', and a year selector set to 2020.
- Contributo Unificato/Bolli:** Includes radio buttons for 'Esente', 'Importo' (set to 98,00), and 'A debito', along with fields for 'Bolli / Diritti', 'Sanzione', and 'Motivazioni'. There are also checkboxes for 'Telematico' and 'Tradizionale'.
- Debitore:** Lists 'Debitore 1', 'Debitore 2', and 'Debitore 3', with a 'Gruppo di imprese' checkbox and a '+ Nuovo Debitore' button.
- Dettaglio Iscrizione:** A table with columns for 'Denominazione' and 'Codice fiscale'. It includes radio buttons for 'Tipo Parte Istante' (Debitore, Creditore, Autorità vigilanza, Ufficio) and buttons for '+ Nuovo', 'Modifica', and 'Elimina'.

At the bottom, there are buttons for 'Annulla', 'Indietro', and 'Conferma'.

Figura 6 Iscrizione al ruolo "Ricorso per dichiarazione stato di insolvenza (Amministrazione Grandi imprese insolventi "Prodi bis")

## 2.1.2.1.7 PU- RICORSO PER LA DICHIARAZIONE STATO INSOLVENZA (ASM)

- P Due campi flaggabili, "Misure Cautelari" e "Misure Protettive", per gestire le relative domande depositate contestualmente al ricorso introduttivo (**la selezione della prima opzione aprirà automaticamente anche il relativo sub procedimento**).
- Tasto "NUOVO DEBITORE" per aprire maschera di inserimento dati del/dei debitore/i. **L'elenco dei debitori deve poi essere reso visibile nella sezione accanto al predetto tasto di inserimento.**
- Campo flaggabile "Gruppo di imprese".
- In sezione "Dettagli iscrizione" la lista *checkable* per selezione soggetti istanti: debitore, creditore, Autorità di vigilanza e Ufficio.

<b>Documento</b> Note informative	<b>Data</b> 15/07/2022	Pagina 15 di 147
<b>Codice Documento</b> Note Informative CCII vers 1.0	<b>Versione</b> 1.0	

# Ministero della Giustizia

Dipartimento dell'Organizzazione Giudiziaria, del Personale e dei Servizi

Direzione Generale per i Sistemi Informativi Automatizzati

Figura 7 Iscrizione al ruolo "Ricorso per dichiarazione stato di insolvenza (Amministrazione Grandi imprese insolventi "Marzano")

Ogni atto introduttivo, anche se depositato nel corso del procedimento unitario e a questo associato manualmente dalla cancelleria deve prevedere i parametri per l'indicazione dell'importo delle spese di giustizia (CU e Diritti di cancelleria) e consentire pertanto l'allegazione della RT.

## 2.1.2.1.8 PU- RICORSO PER RISTRUTTURAZIONE DEI DEBITI DEL CONSUMATORE

- Due campi flaggabili, "Misure Cautelari" e "Misure Protettive", per gestire le relative domande depositate contestualmente al ricorso introduttivo (**la selezione della prima opzione aprirà automaticamente anche il relativo sub procedimento**).
- Tasto "NUOVO DEBITORE" per aprire maschera di inserimento dati del/dei debitore/i. **L'elenco dei debitori deve poi essere reso visibile nella sezione accanto al predetto tasto di inserimento.**
- Campo flaggabile "Crisi familiare".

L'istante può essere solo il debitore, a mezzo dell'OCC o del singolo professionista in luogo di quest'ultimo: è prevista pertanto l'opzione a check box "Org. OCC" e "Gestore della crisi in luogo dell'OCC" <sup>(2)</sup>

<sup>2</sup> Se si seleziona l'opzione "Org. OCC" va scelto obbligatoriamente nel menù a tendina, attingendo dalla anagrafica dedicata, l'OCC e poi, sempre obbligatoriamente, il relativo responsabile per la procedura. Entrambi possono essere inseriti *ex novo* mediante il tasto + posizionato accanto al menù a tendina, che apre la maschera preposta all'inserimento dei dati.

<b>Documento</b> Note informative	<b>Data</b> 15/07/2022	Pagina 16 di 147
<b>Codice Documento</b> Note Informative CCII vers 1.0	<b>Versione</b> 1.0	

# Ministero della Giustizia

Dipartimento dell'Organizzazione Giudiziaria, del Personale e dei Servizi

Direzione Generale per i Sistemi Informativi Automatizzati

Figura 8 Iscrizione al ruolo "Ricorso per ristrutturazione dei debiti del consumatore"

## 2.1.2.1.9 - PU - RICORSO PER CONCORDATO MINORE

- Due campi flaggabili, "Misure Cautelari" e "Misure Protettive", per gestire le relative domande depositate contestualmente al ricorso introduttivo (**la selezione della prima opzione aprirà automaticamente anche il relativo sub procedimento**).
- Tasto "NUOVO DEBITORE" per aprire maschera di inserimento dati del/dei debitore/i. **L'elenco dei debitori deve poi essere reso visibile nella sezione accanto al predetto tasto di inserimento.**
- Campo flaggabile "Crisi familiare".

L'istante può essere solo il debitore, a mezzo dell'OCC o del singolo professionista in luogo di quest'ultimo: è prevista pertanto l'opzione a check box "Org. OCC" e "Gestore della crisi in luogo dell'OCC".

<b>Documento</b> Note informative	<b>Data</b> 15/07/2022	Pagina 17 di 147
<b>Codice Documento</b> Note Informative CCII vers 1.0	<b>Versione</b> 1.0	

# Ministero della Giustizia

Dipartimento dell'Organizzazione Giudiziaria, del Personale e dei Servizi

Direzione Generale per i Sistemi Informativi Automatizzati

Figura 9 - Iscrizione al ruolo "Ricorso per concordato minore"

## 2.1.2.1.10 - PU - RICORSO PER LIQUIDAZIONE CONTROLLATA

- Due campi flaggabili, "Misure Cautelari" e "Misure Protettive", per gestire le relative domande depositate contestualmente al ricorso introduttivo (**la selezione della prima opzione aprirà automaticamente anche il relativo sub procedimento**).
- Tasto "NUOVO DEBITORE" per aprire maschera di inserimento dati del/dei debitore/i. **L'elenco dei debitori deve poi essere reso visibile nella sezione accanto al predetto tasto di inserimento.**
- Campo flaggabile "Crisi familiare".
- In sezione "Dettagli iscrizione" la lista *checkable* per selezione soggetti istanti: "Debitore", "Creditore" e "Pubblico Ministero" e "Ufficio".

<b>Documento</b> Note informative	<b>Data</b> 15/07/2022	Pagina 18 di 147
<b>Codice Documento</b> Note Informative CCII vers 1.0	<b>Versione</b> 1.0	

# Ministero della Giustizia

Dipartimento dell'Organizzazione Giudiziaria, del Personale e dei Servizi

Direzione Generale per i Sistemi Informativi Automatizzati

Figura 10 Iscrizione al ruolo "Ricorso per liquidazione controllata"

Se il ricorso viene presentato dal debitore vanno indicati l'OCC o il Gestore della crisi in luogo di quest'ultimo: la selezione del check "debitore" abilita le predette opzioni di inserimento dell'uno o dell'altro già sopra esaminate

## 2.1.2.1.11PU - RICORSO PER OMOLOGAZIONE PIANO DI RISTRUTTURAZIONE

- Due campi flaggabili, "Misure Cautelari" e "Misure Protettive", per gestire le relative domande depositate contestualmente al ricorso introduttivo (**la selezione della prima opzione aprirà automaticamente anche il relativo sub procedimento**).
- Tasto "NUOVO DEBITORE" per aprire maschera di inserimento dati del/dei debitore/i. **L'elenco dei debitori deve poi essere reso visibile nella sezione accanto al predetto tasto di inserimento.**
- Campo flaggabile "Gruppo di imprese".
- In sezione "Dettagli iscrizione" i check per indicare se il ricorso sia "Ordinario" o "In bianco"

<b>Documento</b> Note informative	<b>Data</b> 15/07/2022	Pagina 19 di 147
<b>Codice Documento</b> Note Informative CCII vers 1.0	<b>Versione</b> 1.0	

# Ministero della Giustizia

Dipartimento dell'Organizzazione Giudiziaria, del Personale e dei Servizi

Direzione Generale per i Sistemi Informativi Automatizzati

Figura 11 Iscrizione al ruolo "Ricorso per omologazione Piano di ristrutturazione"

## 2.1.2.2 Il PU\_Fascicolo Portante scandisce le regole comuni a tutti i sub

Il principio processuale dell'unitarietà del Procedimento presuppone una gestione congiunta dei flussi, e anche la titolarità in capo al medesimo giudice della trattazione in merito alle domande presentate.

**Il Giudice del procedimento unitario deve essere designato (tramite l'evento DESIGNAZIONE GIUDICE) nel flusso del principale così come la relativa sostituzione o ricusazione, la dichiarazione di incompetenza, difetto di giurisdizione ecc.**

Il giudice così designato diviene automaticamente il titolare anche del sub procedimento (livello B) corrispondente alla domanda presentata. Se successivamente viene depositata una ulteriore domanda che apre ulteriore subprocedimento quest'ultimo "erediterà" automaticamente il giudice del PU (e nascerà giocoforza in ASSEGNATO A GIUDICE).

Si fa presente inoltre **che il Procedimento Unitario va chiuso manualmente ovvero con un evento ad hoc, DEFINIZIONE PROCEDIMENTO UNITARIO**, perché se ci sono aperti più subprocedimenti si vanno prima chiuse tutte le posizioni.

<b>Documento</b> Note informative	<b>Data</b> 15/07/2022	Pagina 20 di 147
<b>Codice Documento</b> Note Informative CCII vers 1.0	<b>Versione</b> 1.0	

# Ministero della Giustizia

Dipartimento dell'Organizzazione Giudiziaria, del Personale e dei Servizi

Direzione Generale per i Sistemi Informativi Automatizzati

Figura 12 Evento DEFINIZIONE PROCEDIMENTO UNITARIO nel flusso del principale (PU)

L'evento DEFINIZIONE PROCEDIMENTO UNITARIO fa transitare il PU in DEFINITO.

### 2.1.2.3 Sub procedimenti: dettagli

Il SIECIC, com'è noto, non permette attualmente la visualizzazione dei dettagli dei subprocedimenti. La maschera di dettaglio ora è relativa al solo flusso principale. Il fulcro delle procedure del PU sono gli stessi sub (livello B) mentre il fascicolo portante è il mero "recipiente" che gestisce, come detto sopra, i pochi eventi comuni (ad es. DESIGNAZIONE GIUDICE). Si è reso necessario pertanto rendere consultabili i dettagli di ciascun subprocedimento in modo che l'utente possa visualizzarli in maniera mirata e univoca. Si può ora scegliere a quale sub procedimento accedere per visualizzarne il menù di dettaglio (e tutti i relativi "sotto menù" ivi contenuti).

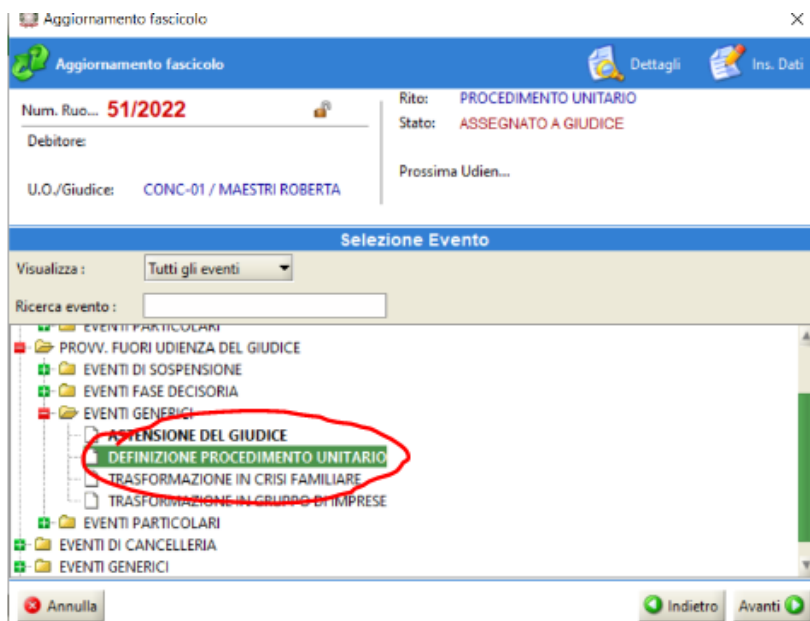
### 2.1.2.4 Sub procedimenti: notifiche e comunicazioni di cancelleria

Per i motivi di cui al par. 2.1.2.3, che precede, le notifiche e le comunicazioni vengono effettuate pressoché unicamente nei subprocedimenti; è inoltre possibile che alcune notifiche/comunicazioni richiedano come destinatari tutte le parti e gli ausiliari di tutti i subprocedimenti aperti: l'albero delle parti deve includere tutte le parti del PU: è stato pertanto suddiviso in sezioni corrispondenti ai relativi sub-procedimenti (LIVELLO B e C).

<b>Documento</b> Note informative	<b>Data</b> 15/07/2022	Pagina 21 di 147
<b>Codice Documento</b> Note Informative CCII vers 1.0	<b>Versione</b> 1.0	

# Ministero della Giustizia

Dipartimento dell'Organizzazione Giudiziaria, del Personale e dei Servizi

Direzione Generale per i Sistemi Informativi Automatizzati

## 2.1.2.5 Procedimento unitario nei confronti di un gruppo (cd. "Gruppo di imprese")

Per la prima volta il fenomeno del gruppo d'impresa forma oggetto di una disciplina organica in ambito concorsuale.

Le società del gruppo sono tutte parti ("debitore") del fascicolo e vanno inserite con le medesime modalità di inserimento dati del debitore già presenti ma con l'ulteriore appendice, nel menu di iscrizione, come sopra precisato, di un campo flaggabile che permette alla procedura di essere categorizzata, anche statisticamente, come procedura di "Gruppo".

La procedura nata come individuale può anche essere trasformata in "Gruppo di Imprese": è stato implementato a tal fine un nuovo evento, TRASFORMAZIONE IN CRISI DI GRUPPO.

## 2.1.2.6 Procedimento unitario nei confronti di più familiari (cd. "Crisi familiare")

Le procedure familiari rappresentano una delle **novità** introdotte dalla riforma. L'ambito soggettivo di applicazione delle procedure di risoluzione della crisi è caratterizzato dalla presenza dei membri della stessa famiglia.

I componenti del gruppo familiare sono tutti parti ("debitore") del fascicolo e vanno inseriti con le medesime modalità di inserimento dati del debitore ma con l'ulteriore appendice, nel menu di iscrizione, come sopra precisato, di un campo flaggabile che permette alla procedura di essere categorizzata anche statisticamente come procedura di "Crisi familiare".

La procedura nata come individuale può anche "familiare": è stato implementato a tal fine un nuovo evento, "TRASFORMAZIONE IN CRISI FAMILIARE".

## 2.1.2.7 Nuovi Eventi e Atti Telematici SIECIC del Procedimento Unitario

ID	DESCRIZIONE EVENTO	ATTO TELEMATICO e path XML	RUOLO DEPOSITANTE e File XSD
AIP106	ACCERTAMENTO INSUSSISTENZA PRESUPPOSTI ART. 106 CCI EX	DecretoCCIPU/dispositivo/accertInsussistenza106	Magistrato Decreto-siecic-concorsuali.xsd
APX106	ACCERTAMENTO SUSSISTENZA PRESUPPOSTI ART. 106 EX	DecretoCCIPU/dispositivo/accertInsussistenza106	Magistrato Decreto-siecic-concorsuali.xsd
ASP106	ACCERTAMENTO SUSSISTENZA PRESUPPOSTI EX	SentenzaLiquidazioneInsolvenzaCCIPU/dispositivo/accertSussist106LiquidGiud	Magistrato Sentenza-siecic-concorsuali.xsd

<b>Documento</b> Note informative	<b>Data</b> 15/07/2022	Pagina 22 di 147
<b>Codice Documento</b> Note Informative CCII vers 1.0	<b>Versione</b> 1.0	

# Ministero della Giustizia

Dipartimento dell'Organizzazione Giudiziaria, del Personale e dei Servizi

Direzione Generale per i Sistemi Informativi Automatizzati

ID	DESCRIZIONE EVENTO	ATTO TELEMATICO e path XML	RUOLO DEPOSITANTE e File XSD
	ART. 106 CCI e DICH. LIQUID. GIUDIZ.		
ACCIN	ACCETTAZIONE INCARICO	AccettazioneIncaricoCCIPU/deposito/accettazi oneIncarico	Curatore/Commissario/Liquidatore/Espe rto/AmministratoreGiudiziario Curatore-siecic-concorsuali.xsd
ACC	ACCOGLIMENTO	DecretoCCIPU/dispositivo/accoglimento	Magistrato Decreto-siecic-concorsuali.xsd
ANC	ACCOGLIMENTO E NOMINA CUSTODE	DecretoAccoglimentoNominaCCIPU/accoglime ntoNominaCustode	Magistrato Decreto-siecic-concorsuali.xsd
AIAPF U	ACCOGLIMENTO INAUDITA ALTERA PARTE E FISSAZIONE UDIENZA	DecretoCCIPU/dispositivo/accoglimentoInaudi taFissUdie	Magistrato Decreto-siecic-concorsuali.xsd
ARCD	ACCOGLIMENTO RECLAMO CON DICHIARAZ. APERTURA LIQUIDAZIONE CONTROLLATA	-	-
ARSD	ACCOGLIMENTO RECLAMO SENZA DICHIARAZ. APERTURA LIQUIDAZIONE CONTROLLATA	-	-
AUD	ACQUISIZIONE ULTERIORI DOCUMENTI	-	-
ACFTV C	APERTURA FISSAZIONE TERMINI PER VOTO CREDITORI apertura	E AperturaFissTerminiCCIPU/aperturaFissTermin iVotoCred	Magistrato Decreto-siecic-concorsuali.xsd
ACAG O	APPROVAZIONE E APERTURA GIUDIZIO DI OMOLOGAZIONE	DecretoCCIPU/dispositivo/approvazAperturaO mol	Magistrato Decreto-siecic-concorsuali.xsd
ADG	ASTENSIONE DEL GIUDICE	DecretoCCIPU/dispositivo/astensioneGiudice	Magistrato Decreto-siecic-concorsuali.xsd

<b>Documento</b> Note informative	<b>Data</b> 15/07/2022	Pagina 23 di 147
<b>Codice Documento</b> Note Informative CCII vers 1.0	<b>Versione</b> 1.0	

# Ministero della Giustizia

Dipartimento dell'Organizzazione Giudiziaria, del Personale e dei Servizi

Direzione Generale per i Sistemi Informativi Automatizzati

ID	DESCRIZIONE EVENTO	ATTO TELEMATICO e path XML	RUOLO DEPOSITANTE e File XSD
ADSP C	ATTESTAZIONE APERTURA PROCEDURA C/C	AttoGenericoCCIPU/deposito/attestazApertur aCCeDeposito  DepositoSempliceCCIPU/deposito/attestazApe rturaCCeDeposito	Parte Parte-siecic-concorsuali.xsd  Curatore/Commissario/Liquidatore Cur-siecic-concorsuali.xsd
AIDT	INTERVENTO DEL TERZO	InterventoTerzoCCIPU/deposito/interventoTer zo	Parte Parte-siecic-concorsuali.xsd
ACAA M	AUTORIZZAZIONE ATTI STRAORDINARIA AMMINISTRAZIONE DI	AutorizzazioneCCIPU/dispositivo/attiStraordA mministrazione	Magistrato Decreto-siecic-concorsuali.xsd
APCP	AUTORIZZAZIONE PAGAMENTO CREDITI PREGRESSI	AutorizzazioneCCIPU/dispositivo/pagamentoC redPregressi	Magistrato Decreto-siecic-concorsuali.xsd
APPA CP	AUTORIZZAZIONE PARTECIPAZIONE PROCEDURA AFFIDAMENTO CONTR. PUBBL.	AutorizzazioneCCIPU/dispositivo/partecipazio neProcAffidamentoContrPubbl	Magistrato Decreto-siecic-concorsuali.xsd
ASC	AUTORIZZAZIONE SOSPENSIONE CONTRATTO	AutorizzazioneCCIPU/dispositivo/sospensione Contratto	Magistrato Decreto-siecic-concorsuali.xsd
CDCP R	CERTIFICAZIONE PUBBLICAZIONE ACCORDI REGISTRO IMPRESE	AttoGenericoCCIPU/deposito/depCertificazPu bbAccordi (campo: dataPubblicazione)	Parte Parte-siecic-concorsuali.xsd
CPLG	CHIUSURA DELLA PROCEDURA E CONVERS. IN LIQUID. GIUD. (ART. 37 REG. 1346/2000)	SentenzaLiquidazioneInsolvenzaCCIPU/disposi tivo/chiusuraProcEConvLiquidGiud	Magistrato Sentenza-siecic-concorsuali.xsd
CCAR A	COMUNICAZIONE ACCOGLIMENTO RECLAMO	-	-
CARC A	COMUNICAZ. ACCOGLIMENTO RICORSO CASSAZ. AVVERSO SENT. ACCOGLIMENTO RECLAMO	-	-
CES	COMUNICAZIONE ESTRATTO A R.I.	-	-

<b>Documento</b> Note informative	<b>Data</b> 15/07/2022	Pagina 24 di 147
<b>Codice Documento</b> Note Informative CCII vers 1.0	<b>Versione</b> 1.0	

# Ministero della Giustizia

Dipartimento dell'Organizzazione Giudiziaria, del Personale e dei Servizi

Direzione Generale per i Sistemi Informativi Automatizzati

ID	DESCRIZIONE EVENTO	ATTO TELEMATICO e path XML	RUOLO DEPOSITANTE e File XSD
CAPPE	COMUNICAZIONE RECLAMO AVVERSO OMOLOGAZIONE	-	-
CAPP O	COMUNICAZIONE RECLAMO CONTRO MANCATA OMOLOGAZIONE	-	-
CCRR A	COMUNICAZIONE RIGETTO RECLAMO	-	-
CCOM U	COMUNICAZIONI AD ALTRI SOGGETTI	-	-
CSSM P	CONCESSIONE MISURE PROTETTIVE	DecretoCCIPU/dispositivo/concessioneMisure Protettive	Magistrato Decreto-sieci-concorsuali.xsd
CMP	CONFERMA MISURE PROTETTIVE	DecretoCCIPU/dispositivo/confermaMisurePro tettive	Magistrato Decreto-sieci-concorsuali.xsd
CICM	CONVERSIONE IN CONCORDATO MINORE	DecretoCCIPU/dispositivo/conversInConcordat oMinore	Magistrato Decreto-sieci-concorsuali.xsd
CRDC	CONVERSIONE IN RISTRUTTURAZIONE DEBITI CONSUMATORE	DecretoCCIPU/dispositivo/conversInRistruttur azDebitiCons	Magistrato Decreto-sieci-concorsuali.xsd
CFUC T	CONVOCAZIONE AUTORITA' DI VIGILANZA INNANZI AL COLLEGIO	ConvocazioneAutoritaCCIPU/dispositivo/convo cazAutoritaVigilanzaCollegio	Magistrato Decreto-sieci-concorsuali.xsd
CFUC M	CONVOCAZIONE AUTORITA' DI VIGILANZA INNANZI AL GIUDICE RELATORE	ConvocazioneAutoritaCCIPU/dispositivo/convo cazAutoritaVigilanzaGiudice	Magistrato Decreto-sieci-concorsuali.xsd
CAVO C	CORREZIONE AUTORITA' DI VIGILANZA/ORGANO DI CONTROLLO		
COSC RE	COSTITUZIONE CREDITORE	CostituzioneCreditoreCCIPU/deposito/costituzi oneCreditore	Magistrato Decreto-sieci-concorsuali.xsd
DDGR V	DECRETO DEL GD IN RELAZIONE AL VOTO	DecretoCCIPU/dispositivo/decretoDelGDRelazi oneVoto	Magistrato

<b>Documento</b> Note informative	<b>Data</b> 15/07/2022	Pagina 25 di 147
<b>Codice Documento</b> Note Informative CCII vers 1.0	<b>Versione</b> 1.0	

# Ministero della Giustizia

Dipartimento dell'Organizzazione Giudiziaria, del Personale e dei Servizi

Direzione Generale per i Sistemi Informativi Automatizzati

ID	DESCRIZIONE EVENTO	ATTO TELEMATICO e path XML	RUOLO DEPOSITANTE e File XSD
			Decreto-siecic-concorsuali.xsd
DAFU O	DECRETO AMMISSIONE FISSAZIONE UDIENZA OMOLOGAZIONE	DI E DI neUdOmologazione	DecretoCCIPU/dispositivo/ammissioneFissazio neUdOmologazione Decreto-siecic-concorsuali.xsd
DAPC	DECRETO APERTURA PROCEDURA COMPETITIVA stati indicati a pag. 1 verbale 20-21 /11/ 2029	DI DecretoCCIPU/dispositivo/aperturaProcCompe titiva	Magistrato Decreto-siecic-concorsuali.xsd
DCPC	DECRETO CHIUSURA PROCEDURA COMPETITIVA	DI DecretoCCIPU/dispositivo/chiusuraProcCompe titiva	Magistrato Decreto-siecic-concorsuali.xsd
DRTD PP	DECRETO REVOCA PER PROPOSTA E PIANO	DI TERMINE DEPOSITO PropostaPiano	Magistrato Decreto-siecic-concorsuali.xsd
DROC	DECRETO RIGETTO OMOLOGAZIONE DEL CONCORDATO  TIPOSENTENZA=001 1	DI DecretoRigettoCCIPU/dispositivo/rigettoOmol ogConcordato	Magistrato Decreto-siecic-concorsuali.xsd
ROPR	DECRETO RIGETTO OMOLOGAZIONE PIANO RISTRUTTURAZIONE	DI DI DecretoRigettoCCIPU/dispositivo/rigettoOmol ogPianoRistr	Magistrato Decreto-siecic-concorsuali.xsd
DISCA	DECRETO INTEGRATIVO SENT ENZA CDA	DecretoIntegrativoSentenzaCDACCIPU	Magistrato Decreto-siecic-concorsuali.xsd
DEFP U	DEFINIZIONE PROCEDIMENTO UNITARIO		
DNPA	DEFINIZIONE NEGATIVA	-	-

<b>Documento</b> Note informative	<b>Data</b> 15/07/2022	Pagina 26 di 147
<b>Codice Documento</b> Note Informative CCII vers 1.0	<b>Versione</b> 1.0	

# Ministero della Giustizia

Dipartimento dell'Organizzazione Giudiziaria, del Personale e dei Servizi

Direzione Generale per i Sistemi Informativi Automatizzati

ID	DESCRIZIONE EVENTO	ATTO TELEMATICO e path XML	RUOLO DEPOSITANTE e File XSD
	PROCEDIMENTO ALTERNATIVO		
DPPA	DEFINIZIONE POSITIVA PROCEDIMENTO ALTERNATIVO	-	-
DAR	DEPOSITO ACCORDI DI RISTRUTTURAZIONE	DepositoAccordiRistrutturazioneCCIPU/deposito/depAccordiRistrutturazione	Parte Parte-siecic-concorsuali.xsd
DARF	DEPOSITO ACCORDI DI RISTRUTTURAZ. CON CONTESTUALE APERTURA FLUSSO	DepositoAccordiRistrutturazioneCCIPU/deposito/depAccordiRistrAperturaFlusso	Parte Parte-siecic-concorsuali.xsd
DDOAR	DEPOSITO DOMANDA DI OMOLOGAZIONE ACCORDO DI RISTRUTTURAZIONE	RicorsoOmologaAccordiRistrutturazCCIPU	Parte Parte-siecic-concorsuali.xsd
DAM	DEPOSITO ACCORDI MODIFICATI	DepositoAccordiModificatiCCIPU/depAccordiModificati	Parte Parte-siecic-concorsuali.xsd
CDIDE	DEPOSITO INFORMAZIONI/DOCUMENTI DA ENTE	-	
DIC	DEPOSITO INFORMATIVA DEL COMMISSARIO	DepositoSempliceCCIPU/deposito/depInformativaCommissario	Commissario Curatore-siecic-concorsuali.xsd
DNRA	DEPOSITO NUOVA RELAZIONE ATTESTATORE	AttoGenericoCCIPU/deposito/depNuovaRelAttestatore	Parte Parte-siecic-concorsuali.xsd
DPPCAF	DEPOSITO PROPOSTA E PIANO CON CONTESTUALE APERTURA FLUSSO	DepositoPropostaPianoCCIPU/deposito/depPropostaPianoConcPrev	Parte Parte-siecic-concorsuali.xsd
DOC	DEPOSITO OSSERVAZIONI/CONTESTAZIONI	DepositoSempliceCCIPU/deposito/osservazioniContestazioni	Parte Parte-siecic-concorsuali.xsd
DPCAFP	DEPOSITO PARERE CREDITORE SU ISTANZA AUTORIZZAZIONE FINANZIAMENTI PREDEDUCIBILI	AttoGenericoCCIPU/deposito/parereCredIstAutFinanzPrededucibili	Parte Parte-siecic-concorsuali.xsd

<b>Documento</b> Note informative	<b>Data</b> 15/07/2022	Pagina 27 di 147
<b>Codice Documento</b> Note Informative CCII vers 1.0	<b>Versione</b> 1.0	

# Ministero della Giustizia

Dipartimento dell'Organizzazione Giudiziaria, del Personale e dei Servizi

Direzione Generale per i Sistemi Informativi Automatizzati

ID	DESCRIZIONE EVENTO	ATTO TELEMATICO e path XML	RUOLO DEPOSITANTE e File XSD
DPCP CP	DEPOSITO PARERE CREDITORE SU ISTANZA AUTORIZZAZIONE PAGAMENTO CREDITI PREGRESSI	AttoGenericoCCIPU/deposito/parereCredIstAutPagamCredProgressi	Parte Parte-siecic-concorsuali.xsd
DEPM	DEPOSITO PIANO MODIFICATO	DepositoSempliceCCIPU/deposito/depPianoModificato	Parte Parte-siecic-concorsuali.xsd
DPRC C	DEPOSITO PROPOSTA CONCORRENTE	PropostaConcorrenteCCIPU/deposito/depPropConcorrente	Parte Parte-siecic-concorsuali.xsd
CDRE A	DEPOSITO RELAZIONE ATTESTATORE	RelazioneAttestatoreCCIPU/deposito/depRelazioneAttestatore	Parte Parte-siecic-concorsuali.xsd
DRA1 05	DEPOSITO RELAZIONE ART. 105 CCI	DepositoSempliceCCIPU/deposito/depRelazione105	Commissario Curatore-siecic-concorsuali.xsd
RI161 8	DEPOSITO RELAZIONE INFORMATIVA		
DIA10 5	DEPOSITO RELAZIONE INTEGRATIVA ART. 105, 3 co., CCI	DepositoSempliceCCIPU/deposito/depRelazione105co3	Commissario Curatore-siecic-concorsuali.xsd
DRCE CV	DEPOSITO RELAZIONE CON ELENCO CREDITORI LEGITTIMATI VOTO	DepositoSempliceCCIPU/deposito/depRelazioneElencoCredLegittimati	Commissario Curatore-siecic-concorsuali.xsd
DRA1 06	DEPOSITO RELAZIONE APERTURA SUBPROC. EX ART. 106 CCI	DepositoSempliceCCIPU/deposito/depRelazioneEAperturaSub106	Commissario Curatore-siecic-concorsuali.xsd
DROV	DEPOSITO RELAZIONE VOTI/OSSERVAZIONI	DepositoSempliceCCIPU/deposito/depRelazioneVotiOss	Commissario Curatore-siecic-concorsuali.xsd
'DRLG I'	DEPOSITO RICORSO PER LIQUIDAZIONE GIUDIZIALE	IscrizioneLiquidazioneGiudizialeCCIPU Atto introduttivo Prima iscrizione a ruolo: ISCR Atto introduttivo Inserimento in fascicolo preesistente suggerito dal sistema: DRLGI (l'evento deve aggiungere il ricorrente/i	Parte Introduttivi-siecic-concorsuali.xsd Parte-siecic-concorsuali.xsd

<b>Documento</b> Note informative	<b>Data</b> 15/07/2022	Pagina 28 di 147
<b>Codice Documento</b> Note Informative CCII vers 1.0	<b>Versione</b> 1.0	

# Ministero della Giustizia

Dipartimento dell'Organizzazione Giudiziaria, del Personale e dei Servizi

Direzione Generale per i Sistemi Informativi Automatizzati

ID	DESCRIZIONE EVENTO	ATTO TELEMATICO e path XML	RUOLO DEPOSITANTE e File XSD
		aggiuntivi e i debitore/i aggiuntivi al fascicolo a cui si unisce. RicorsoLiquidazioneGiudizialeCCIPU Atto in corso di causa iscrive un nuovo B ma il riferimento al PU A ci deve sempre essere.	
'DRLQ C'	DEPOSITO RICORSO LIQUIDAZIONE CONTROLLATA	RicorsoLiquidazioneControllataCCIPU	Parte Introduttivi-siecic-concorsuali.xsd Parte-siecic-concorsuali.xsd
'CICP'	DEPOSITO RICORSO PER AMMISSIONE A CONCORDATO PREVENTIVO	RicorsoAmmissConcordatoPreventivoCCIPU	Parte Introduttivi-siecic-concorsuali.xsd Parte-siecic-concorsuali.xsd
'DRDS I1'	DEPOSITO RICORSO PER LA DICHIARAZIONE STATO INSOLVENZA (ASP)	RicorsoDichiarazioneInsolvenzaCCIPU	Parte Introduttivi-siecic-concorsuali.xsd Parte-siecic-concorsuali.xsd
'DRDS I2'	DEPOSITO RICORSO PER LA DICHIARAZIONE STATO INSOLVENZA (ASM)	RicorsoDichiarazioneInsolvenzaCCIPU	Parte Introduttivi-siecic-concorsuali.xsd Parte-siecic-concorsuali.xsd
'DRDS I3'	DEPOSITO RICORSO PER LA DICHIARAZIONE STATO INSOLVENZA (LCA)	RicorsoDichiarazioneInsolvenzaCCIPU	Parte Introduttivi-siecic-concorsuali.xsd Parte-siecic-concorsuali.xsd
CRCOM	DEPOSITO RICORSO PER REGOLAMENTO DI COMPETENZA	RicorsoRegolamentoCCIPU/deposito/regolamentoCompetenza	Parte Parte-siecic-concorsuali.xsd
CRGIU	DEPOSITO RICORSO PER REGOLAMENTO DI GIURISDIZIONE	RicorsoRegolamentoCCIPU/deposito/regolamentoGiurisdizione	Parte Parte-siecic-concorsuali.xsd
'DRRC CM'	DEPOSITO RICORSO CONCORDATO MINORE	RicorsoConcordatoMinoreCCIPU	Parte Introduttivi-siecic-concorsuali.xsd Parte-siecic-concorsuali.xsd
'DRRD CS'	DEPOSITO RICORSO RISTRUTTURAZIONE DEI DEBITI DEL CONSUMATORE	RicorsoRistruttDebitiConsumatoreCCIPU	Parte Introduttivi-siecic-concorsuali.xsd Parte-siecic-concorsuali.xsd
DRNRI	DEPOSITO RINUNCIA RICOORSO	DepositoRinunciaCCIPU/deposito/rinunciaRicoorso	Parte Parte-siecic-concorsuali.xsd

<b>Documento</b> Note informative	<b>Data</b> 15/07/2022	Pagina 29 di 147
<b>Codice Documento</b> Note Informative CCII vers 1.0	<b>Versione</b> 1.0	

# Ministero della Giustizia

Dipartimento dell'Organizzazione Giudiziaria, del Personale e dei Servizi

Direzione Generale per i Sistemi Informativi Automatizzati

ID	DESCRIZIONE EVENTO	ATTO TELEMATICO e path XML	RUOLO DEPOSITANTE e File XSD
DRAI	DEPOSITO RINUNCIA ALL'INTERVENTO	DepositoRinunciaCCIPU/deposito/rinunciaIntevento	Parte Parte-sieci-concorsuali.xsd
DRMS CT	DEPOSITO RINUNCIA MISURA CAUTELARE	DepositoRinunciaCCIPU/deposito/rinunciaMisuraCautelare	Parte Parte-sieci-concorsuali.xsd
DRMS PR	DEPOSITO RINUNCIA MISURE PROTETTIVE	DepositoRinunciaCCIPU/deposito/rinunciaMisureProtettive	Parte Parte-sieci-concorsuali.xsd
DLGS RA	DICHIARATA LIQUIDAZIONE GIUDIZIALE IN SEDE DI RECLAMO E RIMMISSIONE ATTI	-	-
DICIN 1	DICHIARAZIONE DELLO STATO DI INSOLVENZA (LCA)	SentenzaLiquidazioneInsolvenzaCCIPU/dispositivo/dichiarazioneStatoInsLCA	Magistrato Sentenza-sieci-concorsuali.xsd
DICIN 2	DICHIARAZIONE DELLO STATO DI INSOLVENZA (ASP)	SentenzaLiquidazioneInsolvenzaCCIPU/dispositivo/dichiarazioneStatoInsASP	Magistrato Sentenza-sieci-concorsuali.xsd
DICIN 3	DICHIARAZIONE DELLO STATO DI INSOLVENZA (ASM)	SentenzaLiquidazioneInsolvenzaCCIPU/dispositivo/dichiarazioneStatoInsASM	Magistrato Sentenza-sieci-concorsuali.xsd
DISSC C	DICHIARAZIONE DI INSUSSISTENZA CAUSE INCOMPATIBILITÀ	DepositoSempliceCCIPU/deposito/dichiarazInsussCauseIncompatib	Commissario Curatore-sieci-concorsuali.xsd
DLQGI	DICHIARAZIONE DI LIQUIDAZIONE GIUDIZIALE	SentenzaLiquidazioneInsolvenzaCCIPU/dispositivo/dichiarazioneLiquidGiud	Magistrato Sentenza-sieci-concorsuali.xsd
DID	DICHIARAZIONE INAMMISSIBILITÀ DELLA DOMANDA	DecretoCCIPU/dispositivo/inammissibilitaDomanda	Magistrato Decreto-sieci-concorsuali.xsd
DDG	DIFETTO DI GIURISDIZIONE	DecretoCCIPU/dispositivo/difettoDiGiurisdizione	Magistrato Decreto-sieci-concorsuali.xsd
DCAAM	DINIEGO AUTORIZZAZIONE ATTI DI STRAORDINARIA AMMINISTRAZIONE	DecretoDiniegoCCIPU/dispositivo/diniegoAutAttiStraordAmm	Magistrato Decreto-sieci-concorsuali.xsd
DAPC PR	DINIEGO AUTORIZZAZIONE PAGAMENTO CREDITI PREGRESSI	DecretoDiniegoCCIPU/dispositivo/diniegoAutPagamento	Magistrato Decreto-sieci-concorsuali.xsd

<b>Documento</b> Note informative	<b>Data</b> 15/07/2022	Pagina 30 di 147
<b>Codice Documento</b> Note Informative CCII vers 1.0	<b>Versione</b> 1.0	

# Ministero della Giustizia

Dipartimento dell'Organizzazione Giudiziaria, del Personale e dei Servizi

Direzione Generale per i Sistemi Informativi Automatizzati

ID	DESCRIZIONE EVENTO	ATTO TELEMATICO e path XML	RUOLO DEPOSITANTE e File XSD
DOAR	DINIEGO OMOLOGAZIONE ACCORDI DI RISTRUTTURAZIONE	DecretoDiniegoCCIPU/dispositivo/diniegoOmo IAccRistrutt	Magistrato Decreto-siecic-concorsuali.xsd
DINO MO	DINIEGO OMOLOGAZIONE	DecretoDiniegoCCIPU/dispositivo/diniegoOmo I	Magistrato Decreto-siecic-concorsuali.xsd
DPAC PB	DINIEGO PARTECIPAZIONE PROCEDURA AFFIDAMENTO CONTR. PUBBL.	DecretoDiniegoCCIPU/dispositivo/diniegoPart ProcAffidamento	Magistrato Decreto-siecic-concorsuali.xsd
DSPCT	DINIEGO SOSPENSIONE CONTRATTO	DecretoDiniegoCCIPU/diniegoSospensioneCon tratto	Magistrato Decreto-siecic-concorsuali.xsd
EMPA E	EMISSIONE MANDATO DI PAGAMENTO SPESE AGENZIA DELLE ENTRATE movimentare la tabella MOVIMENTI_CC come faceva CMPER per i libretti	MandatoPagamentoCCIPU/dispositivo/provvE missMandPagSpeseAgEntrate	Magistrato Decreto-siecic-concorsuali.xsd
EMGE EC	EMISSIONE MANDATO GENERICO ED ESTINZIONE CONTO	MandatoPagamentoCCIPU/dispositivo/provvE missMandPagGenericoEstConto	Magistrato Decreto-siecic-concorsuali.xsd
EPR43	ESTINZIONE PER RINUNCIA (EX ART. 43 C.C.I.)	DecretoCCIPU/dispositivo/estinzionePerRinun ciaEx43	Magistrato Decreto-siecic-concorsuali.xsd
ESTCC	ESTINZIONE DEL C/C	-	-
FTIDC C	FISSAZIONE TERMINI INTEGRAZIONE DOMANDA COMPOSIZIONE CRISI	FissazioneTermineCCIPU/dispositivo/integrazi oneDomanda	Magistrato Decreto-siecic-concorsuali.xsd
TDAR ST	FISSAZIONE TERMINE PER DEPOSITO ACCORDI RISTRUTTURAZIONE	Decreto fiss. Termini dep. Acco. Ristr.	Magistrato Decreto-siecic-concorsuali.xsd

<b>Documento</b> Note informative	<b>Data</b> 15/07/2022	Pagina 31 di 147
<b>Codice Documento</b> Note Informative CCII vers 1.0	<b>Versione</b> 1.0	

# Ministero della Giustizia

Dipartimento dell'Organizzazione Giudiziaria, del Personale e dei Servizi

Direzione Generale per i Sistemi Informativi Automatizzati

ID	DESCRIZIONE EVENTO	ATTO TELEMATICO e path XML	RUOLO DEPOSITANTE e File XSD
FTDANC	FISSAZIONE TERMINE PER DEPOSITO ACCORDI RISTRUTTURAZIONE CON NOMINA COMMISSARIO	FissazioneTermineCCIPU/dispositivo/depAccordiRistrutNominaComm	Magistrato Decreto-siecic-concorsuali.xsd
FTDPPN	FISSAZIONE TERMINE PER DEPOSITO PROPOSTA E PIANO CON NOMINA COMMISSARIO  Nuovo tipotermines = Termine per deposito proposta e piano (PARTE)	FissazioneTermineCCIPU/dispositivo/depositoPropostaEPiano	Magistrato Decreto-siecic-concorsuali.xsd
FTDPEAR	FISSAZIONE TERMINE PER DEPOSITO PIANO O ACCORDI RISTRUTTURAZIONE	FissazioneTermineCCIPU/dispositivo/depositoPianoOAccordiRistrutturazione	Magistrato Decreto-siecic-concorsuali.xsd
FUOMAC	FISSAZIONE UDIENZA OMOLOGAZIONE ACCORDI	FissazioneTermineCCIPU/dispositivo/omologazioneAccordi	Magistrato Decreto-siecic-concorsuali.xsd
NIMPR	IMPROCEDIBILITA'	DecretoCCIPU/dispositivo/improcedibilita	Magistrato Decreto-siecic-concorsuali.xsd
IMPPG	IMPROCEDIBILITA' PER PENDENZA PROCEDURA DI GRUPPO	DecretoCCIPU/dispositivo/improcedibilitaProcuduraGruppo	Magistrato Decreto-siecic-concorsuali.xsd
INAM	INAMMISSIBILITA	DecretoCCIPU/dispositivo/inammissibilita	Magistrato Decreto-siecic-concorsuali.xsd
IEDD	INSERIMENTO EREDI DEL DEBITORE DEFUNTO Registrare nome cognome degli eredi e del debitore nella descrizione dello storico (vedi ultima colonna)		

<b>Documento</b> Note informative	<b>Data</b> 15/07/2022	Pagina 32 di 147
<b>Codice Documento</b> Note Informative CCII vers 1.0	<b>Versione</b> 1.0	

# Ministero della Giustizia

Dipartimento dell'Organizzazione Giudiziaria, del Personale e dei Servizi

Direzione Generale per i Sistemi Informativi Automatizzati

ID	DESCRIZIONE EVENTO	ATTO TELEMATICO e path XML	RUOLO DEPOSITANTE e File XSD
XX	INTERVENTO DEL PM		
CNOTS	INVIO ALL'ISTANTE ESITO NEGATIVO NOTIFICA A DEBITORE E SOCI		
IAU	ISTANZA ANTICIPAZIONE UDIENZA	IstanzaGenericaCCIPU/deposito/istAnticipazioneUdienza	Parte Parte-siecic-concorsuali.xsd
IDU	ISTANZA DIFFERIMENTO UDIENZA	IstanzaGenericaCCIPU/deposito/istDifferimentoUdienza	Parte Parte-siecic-concorsuali.xsd
IAASA	ISTANZA DI AUTORIZZAZIONE ATTI STRAORDINARIA AMMINISTRAZIONE	IstanzaGenericaCCIPU/deposito/istAutorizAttiStraordAmm	Parte Parte-siecic-concorsuali.xsd
ICMP	ISTANZA CONFERMA MISURE PROTETTIVE	IstanzaGenericaCCIPU/deposito/istConfermaMisureProtettive	Parte Parte-siecic-concorsuali.xsd
IAPCP	ISTANZA AUTORIZZAZIONE PAGAMENTO CREDITI PREGRESSI	IstanzaGenericaCCIPU/deposito/istAutorizPagamCredPregressi	Parte Parte-siecic-concorsuali.xsd
IILEM	ISTANZA INTEGRAZIONE LIQUIDAZIONE EMISSIONE MANDATO	DepositoSempliceCCIPU/deposito/deplstLiquidIntegrEEmissMandato DepositoSempliceCCIPU/deposito/deplstLiquidIntegrEEmissMandato stesse strutture ma in XSD diversi e mappati sullo stesso evento	Curatore/Commissario/Liquidatore/Esperto/Amministratore giudiziario/CTU/Legale della procedura -Cur-siecic-concorsuali.xsd -Prof-siecic-concorsuali.xsd
IILOP	ISTANZA INTEGRAZIONE LIQUIDAZIONE OCC/PROFESSIONISTA	DepositoSempliceCCIPU/deposito/deplstLiquidIntegrProf	OCC/Professionista Prof-siecic-concorsuali.xsd
ILACEM	ISTANZA LIQUIDAZIONE ACCONTO COMPENSO EMISSIONE MANDATO	DepositoSempliceCCIPU/deposito/deplstLiquidAccoCompEEmissMandato DepositoSempliceCCIPU/deposito/deplstLiquidAccoCompEEmissMandato stesse strutture ma in XSD diversi e mappati sullo stesso evento	Curatore/Commissario/Liquidatore/Esperto/Amministratore giudiziario/CTU/Legale della procedura -Cur-siecic-concorsuali.xsd -Prof-siecic-concorsuali.xsd

<b>Documento</b> Note informative	<b>Data</b> 15/07/2022	Pagina 33 di 147
<b>Codice Documento</b> Note Informative CCII vers 1.0	<b>Versione</b> 1.0	

# Ministero della Giustizia

Dipartimento dell'Organizzazione Giudiziaria, del Personale e dei Servizi

Direzione Generale per i Sistemi Informativi Automatizzati

ID	DESCRIZIONE EVENTO	ATTO TELEMATICO e path XML	RUOLO DEPOSITANTE e File XSD
ILACOM	ISTANZA LIQUIDAZIONE ACCONTO COMPENSO OCC/PROFESSIONISTA	DI DepositoSempliceCCIPU/deposito/deplstLiquidAccoCompProf	OCC/Professionista Prof-sieic-concorsuali.xsd
ILCOP	ISTANZA LIQUIDAZIONE COMPENSO OCC/PROFESSIONISTA	DI DepositoSempliceCCIPU/deposito/deplstLiquidCompProf	OCC/Professionista Prof-sieic-concorsuali.xsd
ILCEM	ISTANZA LIQUIDAZIONE COMPENSO EMISSIONE MANDATO	DI DepositoSempliceCCIPU/deposito/deplstLiquidCompEEmissMandato ED DepositoSempliceCCIPU/deposito/deplstLiquidCompEEmissMandato stesse strutture ma in XSD diversi e mappati sullo stesso evento	Curatore/Commissario/Liquidatore/Esperito/Amministratore giudiziario/CTU/Legale della procedura -Cur-sieic-concorsuali.xsd -Prof-sieic-concorsuali.xsd
ILRS	ISTANZA LIQUIDAZIONE RIMBORSO SPESE	DepositoSempliceCCIPU/deposito/deplstLiquidRimborso DepositoSempliceCCIPU/deposito/deplstLiquidRimborso	Curatore/Commissario/Liquidatore/Esperito/Amministratore giudiziario/CTU/Legale della procedura -Cur-sieic-concorsuali.xsd -Prof-sieic-concorsuali.xsd
ILRSEM	ISTANZA LIQUIDAZIONE RIMBORSO SPESE ED EMISSIONE MANDATO	DepositoSempliceCCIPU/deposito/deplstLiquidRimborsoEEmissMandato	Curatore/Commissario/Liquidatore/Esperito/Amministratore giudiziario/CTU/Legale della procedura -Cur-sieic-concorsuali.xsd -Prof-sieic-concorsuali.xsd
IPPACP	ISTANZA PARTECIPAZIONE PROCEDURA AFFIDAMENTO CONTR. PUBBL.	DI IstanzaGenericaCCIPU/deposito/istPartecProcAffidamentoContrPubbl	Parte Parte-sieic-concorsuali.xsd
IPMP	ISTANZA PROROGA MISURE PROTETTIVE	DI IstanzaGenericaCCIPU/deposito/istProrogaMisureProtettive	Parte Parte-sieic-concorsuali.xsd
IRMP	ISTANZA DI REVOCA MISURE PROTETTIVE	IstanzaGenericaCCIPU/deposito/istRevocaMisureProtettive	Parte Parte-sieic-concorsuali.xsd
IRMC	ISTANZA DI REVOCA DELLE MISURE CAUTELARI	IstanzaGenericaCCIPU/deposito/istRevocaMisureCautelari	Parte Parte-sieic-concorsuali.xsd
ILDG	ISTANZA APERTURA LIQUIDAZIONE	DI IstanzaDichLiquidGiudizCCIPU/istDichLiqGiudiziale	Parte Parte-sieic-concorsuali.xsd

<b>Documento</b> Note informative	<b>Data</b> 15/07/2022	Pagina 34 di 147
<b>Codice Documento</b> Note Informative CCII vers 1.0	<b>Versione</b> 1.0	

# Ministero della Giustizia

Dipartimento dell'Organizzazione Giudiziaria, del Personale e dei Servizi

Direzione Generale per i Sistemi Informativi Automatizzati

ID	DESCRIZIONE EVENTO	ATTO TELEMATICO e path XML	RUOLO DEPOSITANTE e File XSD
	GIUDIZIALE EX ART. 106, 3 c. CCI <i>Nel sub S106</i>		
ISCP	ISTANZA SOSPENSIONE CONTRATTO PENDENTE	IstanzaGenericaCCIPU/deposito/istSuspension eContrattoPendente	Parte Parte-siecic-concorsuali.xsd
CHIGH	ISTANZA NON CODIFICATA	DepositoSempliceCCIPU/deposito/deplstNonCodificata	Parte Parte-siecic-concorsuali.xsd
ITIDC	ISTANZA TERMINE INTEGRAZIONE DOMANDA COMPOSIZIONE CRISI	IstanzaGenericaCCIPU/deposito/istTermineIntegDomComposizCrisi	Parte Parte-siecic-concorsuali.xsd
MAI	MANCATA ACCETTAZIONE INCARICO	DepositoSempliceCCIPU/deposito/mancataAccettazioneIncarico	Curatore/Commissario/Liquidatore/Espresso/AmministratoreGiudiziario Curatore-siecic-concorsuali.xsd
MADC	MANCATA APPROVAZIONE DEL CONCORDATO	DecretoCCIPU/dispositivo/mancataApprovazioneConcordato	
MCSUSS	MEMORIA CONTROPARTE SU ISTANZA SCIOGLIM./SOSP. CONTRATTI PENDENTI	MemoriaScioglContrPendCCIPU/deposito/memorialstScioglSospContrPend	Parte Parte-siecic-concorsuali.xsd
MODPIA	MODIFICA PIANO	AttoGenericoCCIPU/deposito/modificaPiano	Parte Parte-siecic-concorsuali.xsd
MPAC	MODIFICA PROPOSTA	AttoGenericoCCIPU/deposito/modificaProposta	Parte Parte-siecic-concorsuali.xsd
NOMCUS	NOMINA CUSTODE	DecretoNominaCCIPU/dispositivo/nominaCustode	Magistrato Decreto-siecic-concorsuali.xsd
NNCG	NOMINA COMMISSARIO GIUDIZIALE	DecretoNominaCCIPU/dispositivo/nominaCommissarioGiudiziale	Magistrato Decreto-siecic-concorsuali.xsd
NNAPSI	NON LUOGO A PROVVEDERE SULL'ISTANZA Dovrebbe "annullare" l'istanza	DecretoCCIPU/dispositivo/nonLuogoProvvedereIstanza	Magistrato Decreto-siecic-concorsuali.xsd

<b>Documento</b> Note informative	<b>Data</b> 15/07/2022	Pagina 35 di 147
<b>Codice Documento</b> Note Informative CCII vers 1.0	<b>Versione</b> 1.0	

# Ministero della Giustizia

Dipartimento dell'Organizzazione Giudiziaria, del Personale e dei Servizi

Direzione Generale per i Sistemi Informativi Automatizzati

ID	DESCRIZIONE EVENTO	ATTO TELEMATICO e path XML	RUOLO DEPOSITANTE e File XSD
	selezionata ovvero non dover ripresentarsi nei menù a tendina istanze seguendo la logica delle istanze		
OPPCRE	OPPOSIZIONE CREDITORE	OpposizioneCreditoreCCIPU/deposito/opposizioneCreditore	Parte Parte-siecic-concorsuali.xsd
OCPD	ORDINANZA CONFERMA PROVVEDIMENTO PRECEDENTE	DI OrdinanzaCCIPU/dispositivo/confermaProvvedimentoPrec	Magistrato Ordinanza-siecic-concorsuali.xsd
OMPD	ORDINANZA MODIFICA PROVVEDIMENTO PRECEDENTE	DI OrdinanzaCCIPU/dispositivo/modificaProvvedimentoPrec	Magistrato Ordinanza-siecic-concorsuali.xsd
ORPD	ORDINANZA REVOCA PROVVEDIMENTO PRECEDENTE	DI OrdinanzaCCIPU/dispositivo/revocaProvvedimentoPrec	Magistrato Ordinanza-siecic-concorsuali.xsd
CODPR	ORDINE TRASMISSIONE DELLA RELAZIONE AL PM	DI -	-
PSRAPC	PARERE RICHIESTA AUTORIZZAZIONE PAGAMENTO CREDITI PREGRESSI	SU DepositoSempliceCCIPU/deposito/parereRichAutPagCredPregre	Commissario Curatore-siecic-concorsuali.xsd
PSRAPF	PARERE RICHIESTA AUTORIZZAZIONE FINANZIAMENTI PREDUCIBILI	SU DepositoSempliceCCIPU/deposito/parereRichAutFinanzPreded	Commissario Curatore-siecic-concorsuali.xsd
PMP	PROROGA MISURE PROTETTIVE	ProrogaMisureProtettiveCCIPU/deposito/prorogaMisureProtettive	Magistrato Ordinanza-siecic-concorsuali.xsd
PRCG	PROPOSTA REVOCA COMMISSARIO GIUDIZIALE	DI AttoGenericoCCIPU/deposito/propostaRevocaCommGiud	Parte Parte-siecic-concorsuali.xsd
PSSIAA	P.S.S. – ISTANZA AMMISSIONE	DI IstanzaGenericaCCIPU/deposito/istAmmAnticipataPSS	Parte Parte-siecic-concorsuali.xsd

<b>Documento</b> Note informative	<b>Data</b> 15/07/2022	Pagina 36 di 147
<b>Codice Documento</b> Note Informative CCII vers 1.0	<b>Versione</b> 1.0	

# Ministero della Giustizia

Dipartimento dell'Organizzazione Giudiziaria, del Personale e dei Servizi

Direzione Generale per i Sistemi Informativi Automatizzati

ID	DESCRIZIONE EVENTO	ATTO TELEMATICO e path XML	RUOLO DEPOSITANTE e File XSD
	ANTICIPATA DA PARTE DEL COA		
PEP	PROVVEDIMENTO DI ESTINZIONE DELLA PROCEDURA	DecretoCCIPU/dispositivo/estinzioProcedura	Magistrato Decreto-siecic-concorsuali.xsd
PLAEM	PROVVEDIMENTO DI LIQUIDAZIONE ACCONTO ED EMISSIONE MANDATO	MandatoPagamentoCCIPU/dispositivo/provvLiquidazioneAccontoEmissMand	Magistrato Decreto-siecic-concorsuali.xsd
PLAOP	PROVVEDIMENTO DI LIQUIDAZIONE ACCONTO OCC/PROFESSIONISTA	MandatoPagamentoCCIPU/dispositivo/provvLiquidazioneAccontoProf	Magistrato Decreto-siecic-concorsuali.xsd
PLCEM	PROVVEDIMENTO DI LIQUIDAZIONE COMPENSO ED EMISSIONE MANDATO	MandatoPagamentoCCIPU/dispositivo/provvLiquidazioneCompensoEmissMand	Magistrato Decreto-siecic-concorsuali.xsd
PLCOP	PROVVEDIMENTO DI LIQUIDAZIONE COMPENSO OCC/PROFESSIONISTA	MandatoPagamentoCCIPU/dispositivo/provvLiquidazioneCompensoProf	Magistrato Decreto-siecic-concorsuali.xsd
PLIEM	PROVVEDIMENTO DI LIQUIDAZIONE O INTEGRAZIONI ED EMISSIONE MANDATO	MandatoPagamentoCCIPU/dispositivo/provvLiquidazioneIntegrazioniEmissMand	Magistrato Decreto-siecic-concorsuali.xsd
PLICOP	PROVVEDIMENTO DI LIQUIDAZIONE INTEGRAZIONI COMPENSO OCC/PROFESSIONISTA	MandatoPagamentoCCIPU/dispositivo/provvLiquidazioneIntegrazioniProf	Magistrato Decreto-siecic-concorsuali.xsd
PLRS	PROVVEDIMENTO DI LIQUIDAZIONE RIMBORSO SPESE	MandatoPagamentoCCIPU/dispositivo/provvLiquidazioneRimbSpese	Magistrato Decreto-siecic-concorsuali.xsd
PLRSEM	PROVVEDIMENTO DI LIQUIDAZIONE RIMBORSO SPESE ED EMISSIONE MANDATO	MandatoPagamentoCCIPU/dispositivo/provvLiquidazioneRimbSpeseEmissMand	Magistrato Decreto-siecic-concorsuali.xsd

<b>Documento</b> Note informative	<b>Data</b> 15/07/2022	Pagina 37 di 147
<b>Codice Documento</b> Note Informative CCII vers 1.0	<b>Versione</b> 1.0	

# Ministero della Giustizia

Dipartimento dell'Organizzazione Giudiziaria, del Personale e dei Servizi

Direzione Generale per i Sistemi Informativi Automatizzati

ID	DESCRIZIONE EVENTO	ATTO TELEMATICO e path XML	RUOLO DEPOSITANTE e File XSD
PNARI	PUBBLICAZIONE NUOVI ACCORDI AL REGISTRO IMPRESE	-	
CRECL	RECLAMO CONTRO I DECRETI DEL GIUDICE		
REV	RELAZIONE ESITO VOTAZIONE	DepositoSempliceCCIPU/deposito/relazioneEsitoVotazioni	Commissario Curatore-siecic-concorsuali.xsd
RDAFDV	RELAZIONE DEFINITIVA AI FINI DEL VOTO	DepositoSempliceCCIPU/deposito/relazioneDefinitivaFiniVoto	Commissario Curatore-siecic-concorsuali.xsd
RC	RENDICONTO CUSTODE	DepositoSempliceCCIPU/deposito/rendicontoCustode	Custode Cus-siecic-concorsuali.xsd
REC	REVOCA CUSTODE	OrdinanzaCCIPU/dispositivo/revocaCustode	Magistrato Ordinanza-siecic-concorsuali.xsd
RAPC	REVOCA AMMISSIONE ALLA PROCEDURA DI CONCORDATO	DecretoCCIPU/dispositivo/revocaAmmissioneProcedure	Magistrato Decreto-siecic-concorsuali.xsd
RAMDSP	REVOCA AMMISSIONE MANCATO DEPOSITO SPESE PROCEDURA	OrdinanzaCCIPU/dispositivo/revocaAmmissioneMancatoDepSpeseProc	Magistrato Ordinanza-siecic-concorsuali.xsd
RMDP	REVOCA MISURE PROTETTIVE	OrdinanzaCCIPU/dispositivo/revocaMisureProtettive	Magistrato Ordinanza-siecic-concorsuali.xsd
RVPMR	RIAPERTURA VOTAZIONE SU PROPOSTA CON MAGGIORANZA RELATIVA	OrdinanzaCCIPU/dispositivo/riaperturaVotazionePropostaMagg	Magistrato Ordinanza-siecic-concorsuali.xsd
RIASS	RIASSUNZIONE evento solo per il PU è nuovo perchè ha la logica di propagazione su tutti i figli in stato SO	OrdinanzaCCIPU/dispositivo/riassunzione	Magistrato Ordinanza-siecic-concorsuali.xsd
RARDLG	RICEZIONE ACCOGLIMENTO RECLAMO CON DICHIARAZIONE DI	-	

<b>Documento</b> Note informative	<b>Data</b> 15/07/2022	Pagina 38 di 147
<b>Codice Documento</b> Note Informative CCII vers 1.0	<b>Versione</b> 1.0	

# Ministero della Giustizia

Dipartimento dell'Organizzazione Giudiziaria, del Personale e dei Servizi

Direzione Generale per i Sistemi Informativi Automatizzati

ID	DESCRIZIONE EVENTO	ATTO TELEMATICO e path XML	RUOLO DEPOSITANTE e File XSD
	LIQUIDAZIONE GIUDIZIALE		
RARDL	RICEZIONE ACCOGLIMENTO RECLAMO SENZA DICHIARAZIONE DI LIQUIDAZIONE GIUDIZIALE	-	
RDA	RICEZIONE DECRETO DI APERTURA LCA	-	
CRDWA	RICEZIONE DECRETO DI AMMISSIONE AMMINISTRAZIONE STRAORDINARIA	-	
RPAPP	RICEZIONE PROVVEDIMENTO DI AMMISSIONE A PROCEDURA PRINCIPALE	-	
RAAE	RICHIAMO ATTO AGENZIA ENTRATE	-	-
RIDE	RICHIESTA INFORMAZIONI/DOCUMENTI AD ENTI	RichiestaParereCCIPU/dispositivo/richiestaInfoDocumentiEnti	Magistrato Decreto-siecic-concorsuali.xsd
CASRM	RICHIESTA PARERE ALL'AUTORITA' DI VIGILANZA	RichiestaParereCCIPU/dispositivo/richiestaParereAutoritaVigilanza	Magistrato Decreto-siecic-concorsuali.xsd
RPCPCP	RICHIESTA PARERE COMMISSARIO PAGAMENTO CREDITI PREGRESSI	RichiestaParereCCIPU/dispositivo/richiestaParereCommPagCredPregressi	Magistrato Decreto-siecic-concorsuali.xsd
RPCFP	RICHIESTA PARERE COMMISSARIO SU FINANZIAMENTI PREDEDUCIBILI	RichiestaParereCCIPU/dispositivo/richiestaParereCommFinanzPreded	Magistrato Decreto-siecic-concorsuali.xsd
RSIFP	RICHIESTA SOMMARIE INFORMAZIONI FINANZIAMENTI PREDEDUCIBILI	RichiestaParereCCIPU/dispositivo/richiestaSommarieInfoFinPrededucibili	Magistrato Decreto-siecic-concorsuali.xsd
RSIPC	RICHIESTA SOMMARIE INFORMAZIONI PAGAMENTO CREDITI PREGRESSI	RichiestaParereCCIPU/dispositivo/richiestaSommarieInfoPagCredPregressi	Magistrato Decreto-siecic-concorsuali.xsd

<b>Documento</b> Note informative	<b>Data</b> 15/07/2022	Pagina 39 di 147
<b>Codice Documento</b> Note Informative CCII vers 1.0	<b>Versione</b> 1.0	

# Ministero della Giustizia

Dipartimento dell'Organizzazione Giudiziaria, del Personale e dei Servizi

Direzione Generale per i Sistemi Informativi Automatizzati

ID	DESCRIZIONE EVENTO	ATTO TELEMATICO e path XML	RUOLO DEPOSITANTE e File XSD
RMC	RICORSO MISURE CAUTELARI	RicorsoMisureCautelariCCIPU/deposito/ricorsoMisureCautelari	Parte Parte-siecic-concorsuali.xsd
RMP	RICORSO MISURE PROTETTIVE	RicorsoMisureProtettiveCCIPU/deposito/ricorsoMisureProtettive	Parte Parte-siecic-concorsuali.xsd
CRIRC	RIGETTO	DecretoRigettoCCIPU/dispositivo/rigetto	Magistrato Decreto-siecic-concorsuali.xsd
RNCD	RIGETTO *evento non scaricabile dalla cancelleria che verrà scaricato automaticamente dal sistema qualora negli eventi di seguito elencati non venisse selezionato uno o più debitori. • ACCERTAMENT O SUSSISTENZA PRESUPPOSTI EX ART. 106 CCI E DICH. LIQUID. GIUDIZ. • CHIUSURA DELLA PROCEDURA E CONVERSIONE IN LIQUIDAZIONE GIUDIZIALE (ART. 37 REG. 1346/2000) • DICHIARAZIONE DI LIQUIDAZIONE GIUDIZIALE • DICHIARAZIONE DELLO STATO DI INSOLVENZA (LCA) • DICHIARAZIONE DELLO STATO DI INSOLVENZA (ASP)	-	-

<b>Documento</b> Note informative	<b>Data</b> 15/07/2022	Pagina 40 di 147
<b>Codice Documento</b> Note Informative CCII vers 1.0	<b>Versione</b> 1.0	

# Ministero della Giustizia

Dipartimento dell'Organizzazione Giudiziaria, del Personale e dei Servizi

Direzione Generale per i Sistemi Informativi Automatizzati

ID	DESCRIZIONE EVENTO	ATTO TELEMATICO e path XML	RUOLO DEPOSITANTE e File XSD
	<ul style="list-style-type: none"><li>DICHIARAZIONE DELLO STATO DI INSOLVENZA (ASM)</li><li>SENTENZA DI APERTURA LIQUIDAZIONE CONTROLLATA</li><li>SENTENZA DI OMOLOGA SENTENZA DI OMOLOGAZIONE E ACCORDI DI RISTRUTTURAZIONE</li><li>SENTENZA DI OMOLOGAZIONE E CONCORDATO PREVENTIVO</li></ul> <p>**la descrizione dell'evento sarà: "RIGETTATO NEI CONFRONTI DI %s" un evento per ogni debitore non selezionato</p>		
RIGRIC	RIGETTO RICORSO	DecretoRigettoCCIPU/dispositivo/rigettoRicorso	Magistrato Decreto-siecic-concorsuali.xsd
RPRC	RIGETTO PROPOSTA DI REVOCA COMMISSARIO	DecretoRigettoCCIPU/dispositivo/rigettoPropostaRevocaCommissario	Magistrato Decreto-siecic-concorsuali.xsd
RCPO	RIMMISSIONE AL COLLEGIO PER OMOLOGAZIONE	OrdinanzaCCIPU/dispositivo/rimmissioneAlCollegio	Magistrato Ordinanza-siecic-concorsuali.xsd
IRIPS	RIMMISSIONE AL PRESIDENTE DI SEZIONE	OrdinanzaCCIPU/dispositivo/rimmissioneAlPresS	Magistrato Ordinanza-siecic-concorsuali.xsd
CDOB	DEPOSITO RINUNCIA ALL'OPPOSIZIONE	DepositoRinunciaCCIPU/deposito/rinunciaOpposizione	Parte Parte-siecic-concorsuali.xsd
CRUFF	RINVIO D'UFFICIO	FissazioneTermineCCIPU/dispositivo/rinvioUfficio	Magistrato Decreto-siecic-concorsuali.xsd

<b>Documento</b> Note informative	<b>Data</b> 15/07/2022	Pagina 41 di 147
<b>Codice Documento</b> Note Informative CCII vers 1.0	<b>Versione</b> 1.0	

# Ministero della Giustizia

Dipartimento dell'Organizzazione Giudiziaria, del Personale e dei Servizi

Direzione Generale per i Sistemi Informativi Automatizzati

ID	DESCRIZIONE EVENTO	ATTO TELEMATICO e path XML	RUOLO DEPOSITANTE e File XSD
RISPC P	RISCONTRO SOMMARIE INFORMAZIONI PAGAMENTO CREDITI PREGRESSI	DepositoSempliceCCIPU/deposito/riscontroInfo CreditiPregressi	Commissario Curatore-siecic-concorsuali.xsd
RISIF P	RISCONTRO SOMMARIE INFORMAZIONI SU FINANZIAMENTI PREDEDUCIBILI	DepositoSempliceCCIPU/deposito/riscontroInfo FinanzPreded	Commissario Curatore-siecic-concorsuali.xsd
CRISE	RISERVA RELATORE	OrdinanzaCCIPU/dispositivo/riservaRelatore	Magistrato Ordinanza-siecic-concorsuali.xsd
REI	RISPOSTA DALL'ENTE INTERPELLATO  *Evento automatico	-	
SDC	SEGNALAZIONE DAL COMMISSARIO	DepositoSempliceCCIPU/deposito/segnalazione Commissario	Commissario Curatore-siecic-concorsuali.xsd
SALC	SENTENZA APERTURA LIQUIDAZIONE CONTROLLATA	DI SentenzaAperturaLiqControllataCCIPU	
SOMO	SENTENZA OMOLOGA	DI SentenzaOmologaCCIPU	Magistrato Sentenza-siecic-concorsuali.xsd
SDOCP	SENTENZA OMOLOGAZIONE CONCORDATO PREVENTIVO	DI SentenzaOmologConcPrevCCIPU	Magistrato Sentenza-siecic-concorsuali.xsd
SOPR	SENTENZA OMOLOGAZIONE PIANO RISTRUTTURAZIONE	DI DI SentenzaOmologPianoRistruttCCIPU	Magistrato Sentenza-siecic-concorsuali.xsd
SOAR	SENTENZA OMOLOGAZIONE ACCORDI RISTRUTTURAZIONE	DI DI SentenzaOmologaAccordiRistCCIPU	Magistrato Sentenza-siecic-concorsuali.xsd
SLC	SENTENZA LIQUIDAZIONE CONTROLLATA	-	-
CSRC	SOSPENSIONE PER REGOLAMENTO DI COMPETENZA	OrdinanzaCCIPU/dispositivo/sospensioneRegCo mp	Magistrato Ordinanza-siecic-concorsuali.xsd

<b>Documento</b> Note informative	<b>Data</b> 15/07/2022	Pagina 42 di 147
<b>Codice Documento</b> Note Informative CCII vers 1.0	<b>Versione</b> 1.0	

# Ministero della Giustizia

Dipartimento dell'Organizzazione Giudiziaria, del Personale e dei Servizi

Direzione Generale per i Sistemi Informativi Automatizzati

ID	DESCRIZIONE EVENTO	ATTO TELEMATICO e path XML	RUOLO DEPOSITANTE e File XSD
CSRG	SOSPENSIONE PER REGOLAMENTO DI GIURISDIZIONE	OrdinanzaCCIPU/dispositivo/sospensioneRegGiur	Magistrato Ordinanza-siecic-concorsuali.xsd
SPPG	SOSPENSIONE PENDENZA PROCEDURA DI GRUPPO	OrdinanzaCCIPU/dispositivo/sospensioneProceduraGruppo	Magistrato Ordinanza-siecic-concorsuali.xsd
SEPC	SOSPESA ESECUZIONE PIANO DA CDA	-	-
SA	SOSTITUZIONE AVVOCATO	AttoCostituzioneAvvocato/deposito/sostituzioneAvvocato	Parte Parte-siecic-concorsuali.xsd
SCG	SOSTITUZIONE COMMISSARIO GIUDIZIALE	DecretoSostituzioneCCIPU/dispositivo/sostituzioneCommissarioGiudiziale	Magistrato Decreto-siecic-concorsuali.xsd
SC	SOSTITUZIONE CUSTODE	DecretoSostituzioneCCIPU/dispositivo/sostituzioneCustode	Magistrato Decreto-siecic-concorsuali.xsd
SRSASP	SOSTITUZIONE REFERENTE STUDIO ASSOCIATO/SOCIETA' PROFESSIONISTI	DepositoSempliceCCIPU/deposito/sostituzioneReferenteCur	Curatore/Commissario/Liquidatore Curatore-siecic-concorsuali.xsd
SOGC	SOSTITUZIONE OCC/GESTORE CRISI	DepositoSempliceCCIPU/deposito/sostituzioneReferenteOCC	OCC/Professionista Prof-siecic-concorsuali.xsd
TCF	TRASFORMAZIONE IN CRISI FAMILIARE	DecretoCCIPU/dispositivo/trasformazioneCrisi Familiare	Magistrato Decreto-siecic-concorsuali.xsd
TGDI	TRASFORMAZIONE IN GRUPPO DI IMPRESE	Decreto trasf in gruppo di imprese	Magistrato Decreto-siecic-concorsuali.xsd

Tabella 8 – Nuovi eventi e atti telematici PU - SIECIC

## 2.1.3 Fasi esecutive e altre procedure

Nella presente sezione si descrivono i tratti funzionali salienti della riforma del Codice della Crisi d'impresa, relativamente alle fasi esecutive:

- Liquidazione Giudiziale (CCI)
- Liquidazione Coatta Amministrativa (CCI)
- Amministrazione Straordinaria Prodi bis (CCI)

<b>Documento</b> Note informative	<b>Data</b> 15/07/2022	Pagina 43 di 147
<b>Codice Documento</b> Note Informative CCII vers 1.0	<b>Versione</b> 1.0	

# Ministero della Giustizia

Dipartimento dell'Organizzazione Giudiziaria, del Personale e dei Servizi

Direzione Generale per i Sistemi Informativi Automatizzati

- Amministrazione Straordinaria l.166/2004 Marzano (CCI)
- Accordi di Ristrutturazione (CCI)
- Concordato Preventivo Omologato (CCI)
- Ristrutturazione dei debiti (CCI)
- Concordato Minore (CCI)
- Liquidazione Controllata (CCI)
- Piano di Ristrutturazione Omologato (CCI)

Nonché delle altre procedure previste nel CCII ovvero:

- Esdebitazione del Debitore Incapiente (CCI)
- Concordato Semplificato (CCI)

## 2.1.3.1 Iscrizione al ruolo

### Liquidazione Giudiziale

L'iscrizione avviene d'ufficio; è la cancelleria infatti ad effettuare manualmente l'iscrizione della procedura in esame.

Sono previsti 3 check box "Sentenza", "Decreto Integrativo" "Decreto Conversione" (tutti mutualmente esclusivi).

La maschera di iscrizione a ruolo del procedimento *de quo* è la seguente:

<b>Documento</b> Note informative	<b>Data</b> 15/07/2022	Pagina 44 di 147
<b>Codice Documento</b> Note Informative CCII vers 1.0	<b>Versione</b> 1.0	

# Ministero della Giustizia

Dipartimento dell'Organizzazione Giudiziaria, del Personale e dei Servizi

Direzione Generale per i Sistemi Informativi Automatizzati

Figura 13 Maschera di iscrizione al ruolo Liquidazione Giudiziale con sentenza dichiarativa del Tribunale concorsuale

La voce di selezione della sentenza riporta: "Numero/anno", "pubblicata il .././...." e "Debitore: ....." (vedi sotto).

Figura 14 Esempio di voce di selezione dal menù "Numero e data della sentenza"

Quando invece l'apertura della liquidazione giudiziale viene dichiarata con sentenza della Corte d'appello ad integrazione della quale viene emesso il decreto ex art. 53, 5° c. o ex art. 50 5° c. Cl., l'utente dovrà valorizzare il check Decreto Integrativo che abiliterà il menù a tendina "N. Cron e Data decreto"

<b>Documento</b> Note informative	<b>Data</b> 15/07/2022	Pagina 45 di 147
<b>Codice Documento</b> Note Informative CCII vers 1.0	<b>Versione</b> 1.0	

# Ministero della Giustizia

Dipartimento dell'Organizzazione Giudiziaria, del Personale e dei Servizi

Direzione Generale per i Sistemi Informativi Automatizzati

**Dati principali**

Data iscrizione a ruolo:

Tipo iscrizione:  
Liquidazione giudiziale

**Numero Ruolo**

Automatico  Manuale

**Contributo Unificato/Bolli**

Esente  
 Importo   
 A debito

Bolli / Diritti:

Sanzione

Motivazioni:

Telematico  Tradizionale

**Debitore**

Il sistema recupera i dati del debitore e di quanto disposto nel decreto integrativo della sentenza della CdA ex art. 53, V C., CCI, compresi i dati della sentenza stessa.

**Dettagli Iscrizione**

Sentenza  Decreto integrativo  Decreto di conversione

N. Cron. e data decreto:

Figura 15 Maschera di iscrizione al ruolo Liquidazione Giudiziale decreto integrativo sentenza Corte d'Appello

Quando invece l'apertura della liquidazione giudiziale viene disposta dal tribunale a seguito di conversione con decreto di una delle due procedure di Amministrazione Straordinaria ("Prodi bis" o "Marzano") l'utente dovrà valorizzare il check Decreto di conversione che abiliterà il menù a tendina "N. Cron e Data decreto".

<b>Documento</b> Note informative	<b>Data</b> 15/07/2022	Pagina 46 di 147
<b>Codice Documento</b> Note Informative CCII vers 1.0	<b>Versione</b> 1.0	

# Ministero della Giustizia

Dipartimento dell'Organizzazione Giudiziaria, del Personale e dei Servizi

Direzione Generale per i Sistemi Informativi Automatizzati

**Dati principali**

Data iscrizione a ruolo:  2020

Tipo iscrizione: Liquidazione giudiziale

**Numero Ruolo**

Automatico  Manuale

**Contributo Unificato/Bolli**

Esente  Importo 98,00

A debito

Bolli / Diritti:

Sanzione

Motivazioni:

Telematico  Tradizionale

**Debitore**

Il sistema recupera i dati del debitore e di quanto disposto nel decreto di conversione da Amministrazione Straordinaria, Prodi bis o Marzano: l'utente dovrà effettuare la selezione del decreto da uno dei due menù a seconda che il decreto afferisca ad una o all'altra procedura.

Nuovo Debitore

**Dettagli Iscrizione**

Sentenza  Decreto integrativo  Decreto di conversione

N. Cron. e data decreto:

Annulla Indietro Conferma

Figura 16 Maschera di iscrizione al ruolo Liquidazione Giudiziale decreto di conversione Amministrazione straordinaria ("Prodi bis" o "Marzano")

Per tutti i decreti la voce di selezione nel menù a tendina riporta: "N. Cron. .../...." "emesso il ..../../" e "Debitore: ....." (vedi sotto).

N. Cron. 14/2020 emesso il 12/03/2020 Debitore: PROVA Spa

Figura 17 Esempio di voce di selezione dal menù di selezione dei decreti

Il tasto "CONFERMA" registra i dati della procedura iscrivendo così il fascicolo o i fascicoli a seconda che il provvedimento dichiarativo abbia ad oggetto un singolo debitore o più debitori/soci.

Nel caso di sentenza plurisoggettiva (imprese del gruppo) il messaggio di conferma enuncia il numero di RG delle procedure a carico di ciascun debitore, come da figura sotto riportata.

<b>Documento</b> Note informative	<b>Data</b> 15/07/2022	Pagina 47 di 147
<b>Codice Documento</b> Note Informative CCII vers 1.0	<b>Versione</b> 1.0	

# Ministero della Giustizia

Dipartimento dell'Organizzazione Giudiziaria, del Personale e dei Servizi

Direzione Generale per i Sistemi Informativi Automatizzati

Figura 18 Messaggio di conferma contestuale iscrizione al ruolo di più procedure (gruppo di imprese)

## Concordato Preventivo

L'iscrizione avviene d'ufficio; è la cancelleria infatti ad effettuare manualmente l'iscrizione della procedura in esame.

La maschera di iscrizione a ruolo del procedimento *de quo* è la seguente:

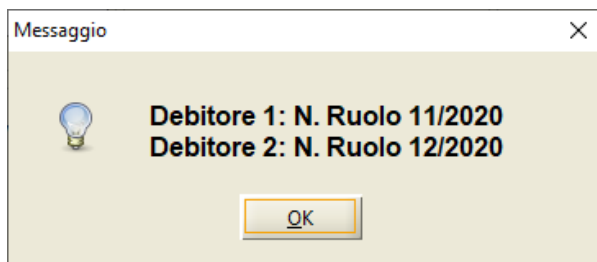
Figura 19 Maschera di iscrizione al ruolo concordato preventivo – selezione sentenza di omologazione

<b>Documento</b> Note informative	<b>Data</b> 15/07/2022	Pagina 48 di 147
<b>Codice Documento</b> Note Informative CCII vers 1.0	<b>Versione</b> 1.0	

# Ministero della Giustizia

Dipartimento dell'Organizzazione Giudiziaria, del Personale e dei Servizi

Direzione Generale per i Sistemi Informativi Automatizzati

La voce di selezione della sentenza di omologa riporta: "Numero/anno", "pubblicata il .././...." e "Debitore: ....." (vedi sotto).

Figura 20 Esempio di voce di selezione dal menù "Numero e data della sentenza"

Nel caso di sentenza plurisoggettiva (imprese del gruppo) il messaggio di conferma enuncia il numero di RG delle procedure a carico di ciascun debitore.

## Accordi di ristrutturazione

L'iscrizione avviene d'ufficio; è la cancelleria infatti ad effettuare manualmente l'iscrizione della procedura in esame.

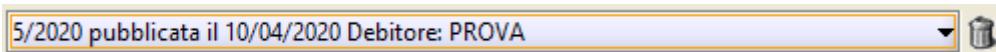
La maschera di iscrizione a ruolo del procedimento *de quo* è la seguente:

Figura 21 Iscrizione a Ruolo - Fase esecutiva - Accordi di ristrutturazione

La voce di selezione della sentenza riporta: "Numero/anno", "pubblicata il .././...." e "Debitore: ....." (vedi sotto).

<b>Documento</b> Note informative	<b>Data</b> 15/07/2022	Pagina 49 di 147
<b>Codice Documento</b> Note Informative CCII vers 1.0	<b>Versione</b> 1.0	

# Ministero della Giustizia

Dipartimento dell'Organizzazione Giudiziaria, del Personale e dei Servizi

Direzione Generale per i Sistemi Informativi Automatizzati

5/2020 pubblicata il 10/04/2020 Debitore: PROVA

Figura 22 Esempio di voce di selezione dal menù "Numero e data della sentenza"

Il tasto "CONFERMA" registra i dati della procedura iscrivendo così il fascicolo o i fascicoli a seconda che il provvedimento dichiarativo abbia ad oggetto un singolo debitore o più debitori/soci.

Nel caso di sentenza plurisoggettiva (imprese del gruppo) il messaggio di conferma enuncia il numero di RG delle procedure a carico di ciascun debitore.

## Liquidazione Coatta Amministrativa

L'iscrizione al ruolo della liquidazione coatta amministrativa, che può avvenire sia prima che dopo la dichiarazione dello stato di insolvenza, prevede l'inserimento manuale del decreto ministeriale di apertura nella parte bassa della maschera, sezione "Decreto".

La maschera di iscrizione a ruolo del procedimento *de quo* è la seguente:

Figura 23 Iscrizione a Ruolo - Fase esecutiva - Liquidazione coatta amministrativa (Decreto)

Vanno inseriti innanzitutto i dati relativi al debitore/debitori selezionando il tasto "Nuovo debitore".

Gli ulteriori dati richiesti nella maschera di iscrizione saranno quelli relativi al decreto che dispone l'apertura della LCA:

<b>Documento</b> Note informative	<b>Data</b> 15/07/2022	Pagina 50 di 147
<b>Codice Documento</b> Note Informative CCII vers 1.0	<b>Versione</b> 1.0	

# Ministero della Giustizia

Dipartimento dell'Organizzazione Giudiziaria, del Personale e dei Servizi

Direzione Generale per i Sistemi Informativi Automatizzati

- Autorità di vigilanza (campo di testo libero), campo obbligatorio;
- Numero del decreto (campo di testo libero), campo non obbligatorio;
- Data del decreto (campo data), campo obbligatorio;
- Data di ricezione del decreto (campo data), campo non obbligatorio.

In fase di iscrizione a ruolo, al termine della compilazione dei dati della maschera, viene verificata dal sistema la presenza di fascicoli a carico del medesimo debitore. Se c'è coincidenza di codice fiscale si apre una griglia con la lista dei fascicoli con indicati R.G., Giudice, Debitore, Rito e Stato. Il fascicolo va quindi associato alla LCA iscrivenda <sup>(3)</sup>.

## Ristrutturazione debiti consumatore

L'iscrizione avviene innanzitutto d'ufficio, è infatti la cancelleria ad effettuare manualmente l'iscrizione della procedura in esame a seguito della selezione della sentenza di omologazione del piano di ristrutturazione dei debiti del consumatore.

La maschera di iscrizione a ruolo del procedimento *de quo* è la seguente:

<sup>(3)</sup> Il collegamento determinerà la visibilità del fascicolo collegato da parte del Magistrato assegnatario della LCA. Se non venisse eseguito il collegamento in fase di iscrizione a ruolo è comunque possibile effettuarlo in un secondo momento con lo scarico di un apposito evento denominato COLLEGAMENTO FASCICOLO STATO DI INSOLVENZA (oltre all'evento CORREZIONE COLLEGAMENTO FASCICOLO STATO DI INSOLVENZA).

<b>Documento</b> Note informative	<b>Data</b> 15/07/2022	Pagina 51 di 147
<b>Codice Documento</b> Note Informative CCII vers 1.0	<b>Versione</b> 1.0	

# Ministero della Giustizia

Dipartimento dell'Organizzazione Giudiziaria, del Personale e dei Servizi

Direzione Generale per i Sistemi Informativi Automatizzati

Figura 24 Iscrizione a Ruolo - Fase esecutiva - Ristrutturazione debiti consumatore

La voce di selezione della sentenza riporta: "Numero/anno", "pubblicata il .././...." e "Debitore: ....." (vedi sotto).

Figura 25 Esempio di voce di selezione dal menù "Numero e data della sentenza"

Il tasto "CONFERMA" registra i dati della procedura iscrivendo così il fascicolo o i fascicoli a seconda che la sentenza di apertura abbia ad oggetto un singolo debitore o più debitori.

Nel caso di sentenza plurisoggettiva il messaggio di conferma evidenzia il numero di RG delle procedure a carico di ciascun debitore.

## Concordato minore

L'iscrizione avviene innanzitutto d'ufficio, è infatti la cancelleria ad effettuare manualmente l'iscrizione della procedura in esame a seguito della selezione della sentenza di omologazione del concordato minore.

La maschera di iscrizione a ruolo del procedimento *de quo* è la seguente:

<b>Documento</b> Note informative	<b>Data</b> 15/07/2022	Pagina 52 di 147
<b>Codice Documento</b> Note Informative CCII vers 1.0	<b>Versione</b> 1.0	

# Ministero della Giustizia

Dipartimento dell'Organizzazione Giudiziaria, del Personale e dei Servizi

Direzione Generale per i Sistemi Informativi Automatizzati

Figura 26 Iscrizione a Ruolo - Fase esecutiva - Concordato minore

La voce di selezione della sentenza riporta: "Numero/anno", "pubblicata il .././...." e "Debitore: ....." (vedi sotto).

Figura 27 Esempio di voce di selezione dal menù "Numero e data della sentenza"

Il tasto "CONFERMA" registra i dati della procedura iscrivendo così il fascicolo o i fascicoli a seconda che la sentenza di apertura abbia ad oggetto un singolo debitore o più debitori.

## Liquidazione controllata

L'iscrizione avviene innanzitutto d'ufficio, è infatti la cancelleria ad effettuare manualmente l'iscrizione della procedura in esame a seguito di:

- sentenza emessa dal tribunale concorsuale (nel Procedimento Unitario, cui si fa richiamo);

<b>Documento</b> Note informative	<b>Data</b> 15/07/2022	Pagina 53 di 147
<b>Codice Documento</b> Note Informative CCII vers 1.0	<b>Versione</b> 1.0	

# Ministero della Giustizia

Dipartimento dell'Organizzazione Giudiziaria, del Personale e dei Servizi

Direzione Generale per i Sistemi Informativi Automatizzati

- decreto di conversione da una procedura di Concordato Minore o di Ristrutturazione dei debiti del consumatore.

La selezione "Liquidazione controllata" dal menù "Tipo iscrizione" abilita, nella parte bassa della maschera, 2 check box "Sentenza" e "Decreto di Conversione" (mutualmente esclusivi).

Il default è su Sentenza. In questo caso nel menù "Numero e data della sentenza" proporrà all'utente solo le sentenze di apertura della liquidazione controllata pubblicate e non ancora "iscritte".

Figura 28 Iscrizione al ruolo della liquidazione controllata da sentenza

La voce di selezione della sentenza riporta: "Numero/anno", "pubblicata il .././...." e "Debitore: ....." (vedi sotto).

Figura 29 Esempio di voce di selezione dal menù "Numero e data della sentenza"

Quando invece l'apertura della liquidazione controllata viene disposta con decreto a seguito di conversione da una procedura di Concordato Minore o di Ristrutturazione dei debiti del consumatore (evento DECRETO CONVERSIONE PROCEDURA IN LIQUIDAZIONE CONTROLLATA) l'utente dovrà valorizzare il check Decreto di conversione che abiliterà un menu a tendina "N. Cron e data Decreto". Il sistema proporrà ovviamente all'utente solo i decreti di conversione emessi nelle predette procedure e non ancora "iscritti".

<b>Documento</b> Note informative	<b>Data</b> 15/07/2022	Pagina 54 di 147
<b>Codice Documento</b> Note Informative CCII vers 1.0	<b>Versione</b> 1.0	

# Ministero della Giustizia

Dipartimento dell'Organizzazione Giudiziaria, del Personale e dei Servizi

Direzione Generale per i Sistemi Informativi Automatizzati

Figura 30 Iscrizione al ruolo della liquidazione controllata da decreto di conversione

Per il decreto la voce di selezione nel menù a tendina riporta: "N. Cron. .../...." "emesso il .././..." e "Debitore: ....." (vedi sotto).

Figura 31 Esempio di voce di selezione dal menù di selezione dei decreti

Il tasto "CONFERMA" registra i dati della procedura iscrivendo così il fascicolo o i fascicoli a seconda che la sentenza di apertura abbia ad oggetto un singolo debitore o più debitori.

Nel caso di sentenza plurisoggettiva il messaggio di conferma evidenzia il numero di RG delle procedure a carico di ciascun debitore.

## Amministrazione straordinaria grandi imprese insolventi (Dlgs. 270/99)

Per l'iscrizione al ruolo della "Amm. Straordinaria Dlgs. 270/99" il sistema propone nella parte bassa della maschera, due check box "Sentenza" e "Decreto Conversione". Sono mutualmente esclusivi.

Il default è su Sentenza. In questo caso il menù "Numero e data della sentenza" proporrà all'utente solo le sentenze dichiarative dello stato di insolvenza delle Amministrazioni straordinarie Dlgs. 270/99 (Prodi Bis) emesse dal tribunale concorsuale nel Procedimento Unitario pubblicate e non ancora "iscritte".

La maschera di iscrizione a ruolo del procedimento *de quo* è la seguente:

<b>Documento</b> Note informative	<b>Data</b> 15/07/2022	Pagina 55 di 147
<b>Codice Documento</b> Note Informative CCII vers 1.0	<b>Versione</b> 1.0	

# Ministero della Giustizia

Dipartimento dell'Organizzazione Giudiziaria, del Personale e dei Servizi

Direzione Generale per i Sistemi Informativi Automatizzati

**Dati principali**

Data iscrizione a ruolo:

Tipo iscrizione: Amm. Straordinaria Dlgs 270/99

**Numero Ruolo**

Automatico  Manuale

**Contributo Unificato/Bolli**

Esente

Importo

A debito

Bolli / Diritti:

Sanzione

Motivazioni:

Telematico  Tradizionale

**Debitore**

La denominazione dell'impresa verrà riportata in questa sezione previa selezione della sentenza dichiarativa dello stato di insolvenza o del decreto di conversione della liquidazione giudiziale in Amministrazione Straordinaria Prodi bis (CONVERSIONE IN AMM.STRAORD. EX ART. 35, III C., D.LGS. N. 270/99)

**Dettagli Iscrizione**

Sentenza  Decreto

Numero e data della sentenza:

Figura 32 Maschera di iscrizione al ruolo Amministrazione straordinaria Dlgs. 270/99 (Prodi Bis) con sentenza dichiarativa del Tribunale concorsuale

La voce di selezione della sentenza riporta: "Numero/anno", "pubblicata il .././...." e "Debitore: ....." (vedi sotto).

Figura 33 Esempio di voce di selezione dal menù "Numero e data della sentenza"

Quando invece l'apertura della Amministrazione Straordinaria viene disposta dal tribunale a seguito di conversione con decreto di conversione della liquidazione giudiziale l'utente dovrà valorizzare il check Decreto di conversione che abiliterà il menù a tendina "N. Cron e Data decreto:". Il sistema proporrà all'utente solo i decreti di conversione emessi nella predetta procedura.

**Dettagli Iscrizione**

Sentenza  Decreto

N. Cron. e data del decreto:

<b>Documento</b> Note informative	<b>Data</b> 15/07/2022	Pagina 56 di 147
<b>Codice Documento</b> Note Informative CCII vers 1.0	<b>Versione</b> 1.0	

# Ministero della Giustizia

Dipartimento dell'Organizzazione Giudiziaria, del Personale e dei Servizi

Direzione Generale per i Sistemi Informativi Automatizzati

Figura 34 Maschera di iscrizione al ruolo Amministrazione straordinaria Dlgs. 270/99 (Prodi Bis) con decreto di conversione da liquidazione giudiziale

Per il decreto la voce di selezione nel menù a tendina riporta: "N. Cron. .../...." "emesso il .././..." e "Debitore: ....." (vedi sotto).

N. Cron. 14/2020 emesso il 12/03/2020 Debitore: PROVA Spa

Figura 35 Esempio di voce di selezione dal menù di selezione dei decreti

## Amministrazione straordinaria grandi imprese insolventi L. 166/2004

Per l'iscrizione al ruolo della "Amm. Straordinaria L. 166/2004" il sistema propone nella parte bassa della maschera, due check box "Sentenza" e "Decreto Conversione". Sono mutualmente esclusivi.

Il default è su Sentenza. In questo caso nel menù "Numero e data della sentenza" proporrà all'utente solo le sentenze dichiarative dello stato di insolvenza delle Amministrazioni straordinarie L. 166/2004 (legge Marzano) emesse dal tribunale concorsuale nel Procedimento Unitario pubblicate e non ancora "iscritte".

La maschera di iscrizione a ruolo del procedimento *de quo* è la seguente:

<b>Documento</b> Note informative	<b>Data</b> 15/07/2022	Pagina 57 di 147
<b>Codice Documento</b> Note Informative CCII vers 1.0	<b>Versione</b> 1.0	

# Ministero della Giustizia

Dipartimento dell'Organizzazione Giudiziaria, del Personale e dei Servizi

Direzione Generale per i Sistemi Informativi Automatizzati

- 'Dati principali': Includes 'Data iscrizione a ruolo' (calendar icon), 'Tipo iscrizione' (dropdown menu showing 'Amm. Straordinaria L.\_166/2004'), and a 'Nuovo Debitore' button.  
- 'Numero Ruolo': Includes radio buttons for 'Automatico' (selected) and 'Manuale', and a year selector set to '2020'.  
- 'Contributo Unificato/Bolli': Includes radio buttons for 'Esente', 'Importo' (selected, value 98,00), and 'A debito'. It also has fields for 'Bolli / Diritti', 'Sanzione', 'Motivazioni', and checkboxes for 'Telematico' and 'Tradizionale'.  
- 'Debitore': A red-bordered box contains a message: 'La denominazione dell'impresa verrà riportata in questa sezione previa selezione della dichiarativa dello stato di insolvenza o del decreto di conversione della liquidazione giudiziale in Amministrazione Straordinaria Marzano (CONVERSIONE IN AMM.STRAORD L. 166/2004)'. A red arrow points down to the 'Dettagli Iscrizione' section.  
- 'Dettagli Iscrizione': Includes radio buttons for 'Sentenza' (selected) and 'Decreto', and a dropdown menu for 'Numero e data della sentenza'.  
- At the bottom are buttons for 'Annulla', 'Indietro', and 'Conferma'.

Figura 36 Maschera di iscrizione della Amministrazione Straordinaria L.166/2004 con sentenza dichiarativa dello stato di insolvenza

La voce di selezione della sentenza riporta: "Numero/anno", "pubblicata il .././...." e "Debitore: ....." (vedi sotto).

The dropdown menu displays the selected item: "5/2020 pubblicata il 10/04/2020 Debitore: PROVA".

Figura 37 Esempio di voce di selezione dal menù "Numero e data della sentenza"

Quando invece l'apertura della Amministrazione Straordinaria viene disposta dal tribunale a seguito di conversione con decreto di conversione della liquidazione giudiziale l'utente dovrà valorizzare il check Decreto di conversione che abiliterà il menù a tendina "N. Cron e Data decreto:". Il sistema proporrà all'utente solo i decreti di conversione emessi nella predetta procedura.

Figura 38 Dettaglio maschera di iscrizione della Amministrazione Straordinaria L.166/2004 con decreto di conversione della liquidazione giudiziale

<b>Documento</b> Note informative	<b>Data</b> 15/07/2022	Pagina 58 di 147
<b>Codice Documento</b> Note Informative CCII vers 1.0	<b>Versione</b> 1.0	

# Ministero della Giustizia

Dipartimento dell'Organizzazione Giudiziaria, del Personale e dei Servizi

Direzione Generale per i Sistemi Informativi Automatizzati

Per il decreto la voce di selezione nel menù a tendina riporta: "N. Cron. .../...." "emesso il .././..." e "Debitore: ....." (vedi sotto).

Figura 39 Esempio di voce di selezione dal menù di selezione dei decreti

## Piano di ristrutturazione

L'iscrizione avviene d'ufficio; è la cancelleria infatti ad effettuare manualmente l'iscrizione della procedura in esame.

La maschera di iscrizione a ruolo del procedimento *de quo* è la seguente:

Figura 40 Maschera di iscrizione al ruolo concordato preventivo – selezione sentenza di omologazione

La voce di selezione della sentenza di omologa riporta: "Numero/anno", "pubblicata il .././....." e "Debitore: ....." (vedi sotto).

<b>Documento</b> Note informative	<b>Data</b> 15/07/2022	Pagina 59 di 147
<b>Codice Documento</b> Note Informative CCII vers 1.0	<b>Versione</b> 1.0	

# Ministero della Giustizia

Dipartimento dell'Organizzazione Giudiziaria, del Personale e dei Servizi

Direzione Generale per i Sistemi Informativi Automatizzati

5/2020 pubblicata il 10/04/2020 Debitore: PROVA

Figura 41 Esempio di voce di selezione dal menù "Numero e data della sentenza"

Nel caso di sentenza plurisoggettiva (imprese del gruppo) il messaggio di conferma enuncia il numero di RG delle procedure a carico di ciascun debitore.

## Esdebitazione del debitore incapiente

La domanda di esdebitazione ("Tipo iscrizione": Esdebitazione debitore incapiente) è presentata dal debitore tramite l'OCC. La maschera di iscrizione a ruolo della procedura in esame è pertanto la seguente:

Figura 42 Iscrizione a Ruolo - Esdebitazione debitore incapiente

Come di consueto, attraverso il tasto "NUOVO DEBITORE" si apre la maschera per l'inserimento puntuale di tutti i dati previsti nei campi, che rimangono immutati. **Il sistema deve permettere l'iscrizione di più debitori.** L'elenco dei debitori deve poi essere reso visibile nella sezione accanto al tasto di inserimento.

## Concordato semplificato CCI

La domanda di concordato semplificato CCI è presentata dal debitore: vanno semplicemente inseriti i dati di quest'ultimo e il relativo avvocato.

<b>Documento</b> Note informative	<b>Data</b> 15/07/2022	Pagina 60 di 147
<b>Codice Documento</b> Note Informative CCII vers 1.0	<b>Versione</b> 1.0	

# Ministero della Giustizia

Dipartimento dell'Organizzazione Giudiziaria, del Personale e dei Servizi

Direzione Generale per i Sistemi Informativi Automatizzati

La maschera di iscrizione a ruolo della procedura in esame è pertanto la seguente:

Figura 43 - Wizard di iscrizione al ruolo "Concordato Semplificato"

### 2.1.3.2 Menu "Deposito offerte" e Anagrafica "LIQUIDAZIONI COATTE"

Permangono tutte le funzionalità generali comuni a tutte le procedure ad eccezione del "Deposito Offerte" e il menu "Liquidazioni coatte" collocato nelle Anagrafiche Locali.

### 2.1.3.3 Nuova gestione subprocedimenti: Notifiche e comunicazioni e visualizzazione Atto introduttivo

Sono estese le notifiche/comunicazioni telematiche anche a tutti i subprocedimenti oggetto della presente trattazione.

<b>Documento</b> Note informative	<b>Data</b> 15/07/2022	Pagina 61 di 147
<b>Codice Documento</b> Note Informative CCII vers 1.0	<b>Versione</b> 1.0	

# Ministero della Giustizia

Dipartimento dell'Organizzazione Giudiziaria, del Personale e dei Servizi

Direzione Generale per i Sistemi Informativi Automatizzati

Altra novità è che l'atto introduttivo del subprocedimento che si scarica nel fascicolo portante viene ora riportato automaticamente anche nello "storico" e nei "documenti" dei sub come primo atto (dell'evento di apertura) in modo da facilitarne la consultazione.

## 2.1.3.4 Collegamento telematico alle banche dati

La cancelleria del tribunale in cui è stata depositata la domanda di apertura della liquidazione giudiziale (e delle altre procedure) deve acquisire mediante collegamento telematico alle banche dati dell'Agenzia delle Entrate, dell'INPS e del Registro delle Imprese, i dati e i documenti relativi al debitore.

Le presenti richieste informative, che vengono registrate manualmente nel sistema attraverso l'evento RIDE – RICHIESTA INFORMAZIONI/DOCUMENTI AD ENTI <sup>(4)</sup>, vengono gestite tramite la funzionalità "Trasmissione automatizzate a soggetti terzi" (vedi par. che segue) ed è possibile dare riscontro con modalità parimenti telematiche.

## 2.1.3.5 Trasmissioni automatizzate a soggetti terzi

Al fine di consentire la trasmissione di atti/richieste informative a soggetti terzi (non censiti sui fascicoli come parti o ausiliari) quali Banche o Enti è stata prevista la funzionalità che permette di effettuare alcune peculiari comunicazioni.

Dette comunicazioni possono contenere un provvedimento del giudice (atto principale dell'evento comunicato) come un MANDATO DI PAGAMENTO, oppure una RICHIESTA INFORMATIVA oltre ad eventuali allegati ed il file xml di dati strutturati, ovvero il datiAtto.xml.

Il sistema, nella maschera di questi eventi è già preselezionato un check-box per l'invio della trasmissione. Se de-selezionato il check-box, non si attiverà l'invio della trasmissione. La trasmissione in parola può essere effettuata successivamente, dalla maschera dello storico.

Una volta confermato l'evento va selezionato il destinatario della trasmissione (come per le notifiche/comunicazioni) con la possibilità di censirlo anche *ex novo*.

Nel caso la trasmissione sia finalizzata ad una richiesta di informazioni /documenti può essere inviato anche il riscontro da parte del destinatario della richiesta informativa, con annesso allegato, attraverso un deposito telematico di un atto "RispostaARichiesta"

<sup>(4)</sup> Nell'evento RICHIESTA INFORMAZIONI/DOCUMENTI AD ENTI sono state bonificate e completate le voci presenti nei menu a tendina dell'evento relative agli enti ed i relativi documenti/informazioni richiedibili a ciascuno di essi.

<b>Documento</b> Note informative	<b>Data</b> 15/07/2022	Pagina 62 di 147
<b>Codice Documento</b> Note Informative CCII vers 1.0	<b>Versione</b> 1.0	

# Ministero della Giustizia

Dipartimento dell'Organizzazione Giudiziaria, del Personale e dei Servizi

Direzione Generale per i Sistemi Informativi Automatizzati

L'atto telematico di risposta sarà, a sua volta, associato ad un correlato evento squisitamente telematico denominato "RISPOSTA DALL'ENTE INTERPELLATO".

## 2.1.3.6 Nuova Anagrafica dei Consulenti del lavoro

I Consulenti del Lavoro possono ora assumere il ruolo di curatore, di commissario giudiziale e di liquidatore.

I consulenti del lavoro pertanto, come gli altri professionisti, vengono ora censiti nelle Anagrafiche Distrettuali: è stato creato all'uopo un nuovo menù *ad hoc* per l'inserimento di questa nuova figura professionale nell'ambito delle procedure concorsuali: registrazione, ricerca, modifica ed espunzione come per tutte le altre anagrafiche gestite sul SIECIC.

## 2.1.3.7 Revisione Anagrafica "Curatori/Commissari/ Liquidatori" ed incarichi agli Studi Associati

Con il presente intervento è stata apportata una miglioria alla Anagrafica Curatori.

Al fine di gestire la nomina e la corretta operatività degli *studi professionali associati o società tra professionisti*, si è lavorato su due ambiti: oltre alla revisione dell'anagrafica dei curatori, per un adeguato censimento, è stato previsto un nuovo evento di "Accettazione incarico" che permette l'indicazione del referente della procedura, laddove si tratti, per l'appunto, di studio associato o società tra professionisti.

Per quanto concerne l'anagrafica, oltre alla consueta maschera di inserimento/modifica della persona fisica ("Singolo professionista") ci sarà una nuova fattispecie dedicata all'inserimento della persona giuridica, "Studio associato/società". Con la scelta dell'opzione Studio associato si apre la maschera sotto riportata.

<b>Documento</b> Note informative	<b>Data</b> 15/07/2022	Pagina 63 di 147
<b>Codice Documento</b> Note Informative CCII vers 1.0	<b>Versione</b> 1.0	

# Ministero della Giustizia

Dipartimento dell'Organizzazione Giudiziaria, del Personale e dei Servizi

Direzione Generale per i Sistemi Informativi Automatizzati

Figura 44 – Maschera inserimento dati “Studio associato/società” e relativi professionisti

Va inserita la denominazione, il codice fiscale (sezione 1) e la sede e nella sezione sottostante (sezione 2) è altresì possibile inserire la compagine dei professionisti nella sezione 3 “Professionisti” (con relativa qualifica per il caso di società tra professionisti di varia estrazione e categoria). L’inserimento della composizione dei professionisti dello studio può essere effettuato manualmente anche mediante la selezione dai rispettivi menù di appartenenza dei professionisti (avvocati, commercialisti, consulenti del lavoro ecc.).

Non solo, il predetto inserimento può avvenire anche in forma del tutto automatizzata proprio tramite lo stesso evento di accettazione dell’incarico.

### 2.1.3.8 Anagrafiche degli OCC e implementazione del “ruolo” PCT

Con il presente intervento, limitatamente alle procedure CCI, sono state implementate tutte le attività inerenti l’invio delle comunicazioni/notificazioni, consultazione dei fascicoli e depositi telematici relative agli OCC e ai Professionisti che operino in luogo di questi ultimi.

Quanto sopra grazie alla nuova relativa anagrafica OCC (ora nel menu Anagrafiche Locali) anche in considerazione del fatto che l’OCC, in quanto persona giuridica, necessita di un referente per

<b>Documento</b> Note informative	<b>Data</b> 15/07/2022	Pagina 64 di 147
<b>Codice Documento</b> Note Informative CCII vers 1.0	<b>Versione</b> 1.0	

# Ministero della Giustizia

Dipartimento dell'Organizzazione Giudiziaria, del Personale e dei Servizi

Direzione Generale per i Sistemi Informativi Automatizzati

ciascuna procedura, un soggetto persona fisica censito sul REGINDE, con una propria PEC, un certificato di autenticazione e firma legato ad un codice fiscale. Ogni OCC ha un suo nucleo di professionisti con le predette caratteristiche che possono essere già censiti in una delle anagrafiche distrettuali del SIECIC (commercialisti, avvocati ecc.). L'anagrafica dell'OCC era già prevista nel SIECIC ma mancava il legame di riferibilità dell'OCC con i propri professionisti. Ed è proprio l'intervento effettuato che ha consentito il censimento dei professionisti/gestori all'interno della anagrafica dell'OCC in cui operano.

Va inserita la denominazione, il codice fiscale (sezione 1) e la sede e nella sezione sottostante (sezione 2) è altresì possibile inserire la compagine dei professionisti nella sezione 3 "Professionisti". L'inserimento della composizione dei professionisti dell'OCC può essere effettuato manualmente anche mediante la selezione dall'anagrafica curatori/commissari/liquidatori.

<b>Documento</b> Note informative	<b>Data</b> 15/07/2022	Pagina 65 di 147
<b>Codice Documento</b> Note Informative CCII vers 1.0	<b>Versione</b> 1.0	

# Ministero della Giustizia

Dipartimento dell'Organizzazione Giudiziaria, del Personale e dei Servizi

Direzione Generale per i Sistemi Informativi Automatizzati

## 2.1.3.9 Nuova anagrafica "Amministratori giudiziari"

E' stata creata all'interno delle Anagrafiche Distrettuali una nuova anagrafica "Amministratori giudiziari"

Figura 45 Anagrafiche distrettuali - Amministratori giudiziari

Alla stregua delle anagrafiche già previste, il tasto NUOVO per la registrazione dei dati (vedi fig. sotto), il tasto MODIFICA per effettuare ovviamente correzioni ed espunzioni di dati e il tasto VISUALIZZA per consentire chiaramente la mera visualizzazione dei dati del soggetto selezionato.

## 2.1.3.10 Stampe

E' ora previsto un nuovo menù a sè stante relativo alle stampe per tutti i procedimenti introdotti con il Codice della Crisi: "**Stampe CCI**". Le stampe ivi previste sono relative ai soli fascicoli afferenti le procedure introdotte con il CCII ad eccezione delle stampe "**Registro cronologico**" e "**Registro repertorio**" del menu "Cancelleria" e "**Stampa C.T.U.**" che sono condivise su tutto il registro concorsuali (legge fallimentare e CCII).

### 2.1.3.10.1 Certificati positivi

Nel menu stampe di cancelleria sono ora presenti le stampe relative ai "Certificati positivi" relativi a tutte le nuove procedure introdotte con il CCII.

### 2.1.3.10.2 Menu stampe "Allarmi Termini"

Nel menu di stampa "Allarmi termini" vengono introdotti nuovi *alert* sia nel PU sia nelle procedure Esecutive quali:

- Liquidazione Giudiziale
- Concordato nella liquidazione
- Concordato Preventivo del PU
- Concordato Preventivo omologato CP
- Liquidazione controllata nel PU
- Liquidazione controllata (fase esecutiva)
- Ristrutturazione debiti del consumatore /Concordato minore (fasi post omologa)
- Amministrazione straordinaria Prodi bis

<b>Documento</b> Note informative	<b>Data</b> 15/07/2022	Pagina 66 di 147
<b>Codice Documento</b> Note Informative CCII vers 1.0	<b>Versione</b> 1.0	

# Ministero della Giustizia

Dipartimento dell'Organizzazione Giudiziaria, del Personale e dei Servizi

Direzione Generale per i Sistemi Informativi Automatizzati

## 2.1.3.11 Estratti (trasmissione al RI)

E' stata integrata la funzionalità già prevista nel SIECIC delle trasmissioni al RI <sup>(5)</sup> consentendo la preliminare creazione automatica di ogni estratto previsto dal CCII.

Sulla base di modelli definiti, attraverso il flusso già presente di invio trasmissione al Registro Imprese, con il nuovo evento:

- CES – “COMUNICAZIONE ESTRATTO AL RI”

I dati richiesti nel template dell'estratto di ciascuna fattispecie di provvedimento sono i medesimi dati del corrispondente XML dell'atto telematico cui l'estratto afferisce; ciò permette la compilazione automatica dei predetti modelli predefiniti.

Si riporta di seguito l'elenco dei *report* previsti per la funzionalità di invio al RI per estratto:

- AnnullRisoluzPreDichiarazLiqGiud
- DecretoAperturaCP
- DecretoAperturaPR
- DecretoApprovazioneConcordatoLiquidGiudiziale
- DecretoApprovazioneCP
- DecretoApprovazionePR
- DecretoChiusura233
- DecretoConversioneASMinLiquidGiudiziale
- DecretoConversioneASPinLiquidGiudiziale
- DecretoConversioneLiquidGiudizialeInASM
- DecretoConversioneLiquidGiudizialeInASP
- DecretoConversioneLiquidGiudizialeInASP
- DecretoDiChiusuraLGPerOmologaConc
- DecretoEsecuzioneConcordatoLiquidGiudiziale
- DecretoFissazioneTermineDepositoAdRConEventualeNominaCommissarioGiudiziale
- DecretoFissazioneTerminePropostaEPianoCPCConEventualeNominaCommissario
- DecretoFissazTermineDepositoPianoOAccordiDiRistrutturaz
- DecretoInammissibilitaCSCI
- DecretoInammissibilitaPropostaCP
- DecretoIntegrativoSentenzaCDA
- DecretoOmologazioneConcordLiqGiudiziale
- DecretoOmologazioneConcordSemplificato
- RiapConvASMinLiqGiud
- RiapConvASPinLiqGiud

<sup>(5)</sup> Sono stati previsti all'uopo nuovi XML contenenti altresì specifiche codifiche per ogni tipologia di informazione necessaria al RI al fine di consentire il popolamento -parimenti automatizzato- dei sistemi informativi in uso presso le CCIA.

<b>Documento</b> Note informative	<b>Data</b> 15/07/2022	Pagina 67 di 147
<b>Codice Documento</b> Note Informative CCII vers 1.0	<b>Versione</b> 1.0	

# Ministero della Giustizia

Dipartimento dell'Organizzazione Giudiziaria, del Personale e dei Servizi

Direzione Generale per i Sistemi Informativi Automatizzati

- SentenzaDiRiaperturaLiqGiudiz
- SentenzaLiquidazioneControllata
- SentenzaLiquidGiudiziale
- SentenzaOmologaCM
- SentenzaOmologazioneADR
- SentenzaOmologazioneCP
- SentenzaOmologazionePR
- SentenzaRiaperturaEConversioneASMIInLiquidGiudiziale
- SentenzaRiaperturaEConversioneASPIInLiquidGiudiziale
- SentenzaStatoInsolvenzaLCA\_PU
- SentenzaStatoInsolvenzaLCAGiaAperta
- SentRiaperturaLiqGiudizPerAnnullRisoluzConcordato
- SentStatoInsolvenzaAmministrStraordMarzano
- SentStatoInsolvenzaAmministrStraordProdiBis

## 2.1.3.12 Rimessione atti dalla Corte d'Appello (al Tribunale Ordinario)

E' stato introdotto il flusso di consultazioni e trasmissioni tra fascicolo CCII della Corte d'Appello e Tribunale ordinario sulla base delle stesse funzionalità già presenti per il flusso della richiesta di trasmissione atti da parte della Corte d'Appello al Tribunale e conseguente trasmissione atti da parte di quest'ultimo alla Corte.

Nel SICID Corte d'Appello viene ora implementato anche **il flusso inverso ovvero il trasferimento e la consultazione del fascicolo informatico del processo di secondo grado da parte del primo grado per i fascicoli CCII.**

Nel SIECIC è previsto un apposito evento di richiesta del fascicolo di secondo grado il cui legame è già stato creato in fase di iscrizione a ruolo (e un evento automatico di ricezione).

Mediante il nuovo menu (nuovo nel SIECIC) "Gestione richieste"  allocato nel menu "Pr. Telematico" si possono visualizzare le richieste e "lavorare" le acquisizioni.

Una volta compiuta la trasmissione, in Consolle del Magistrato (si rimanda per i dettagli implementativi e l'operatività funzionale al manuale utente) sarà possibile estrarre lo storico e gli atti del fascicolo di secondo grado in modo che il giudice di primo grado abbia visibilità al fascicolo della Corte d'Appello esattamente come avviene ora, come detto, per il flusso inverso. Detta estrazione deve essere richiesta in modo esplicito sul fascicolo di primo grado in uso con apposito pulsante:

<b>Documento</b> Note informative	<b>Data</b> 15/07/2022	Pagina 68 di 147
<b>Codice Documento</b> Note Informative CCII vers 1.0	<b>Versione</b> 1.0	

# Ministero della Giustizia

Dipartimento dell'Organizzazione Giudiziaria, del Personale e dei Servizi

Direzione Generale per i Sistemi Informativi Automatizzati

CCI

Visualizza atti  
rimessi dalla Corte

I dati del fascicolo di secondo grado estratto vengono quindi salvati in un apposita area nella base dati locale della Consolle ai soli fini della visualizzazione.

## 2.1.3.13 Nuovi Eventi e Atti Telematici SIECIC – Fasi esecutive e altre procedure

ID	DESCRIZIONE EVENTO	ATTO TELEMATICO e path XML	RUOLO DEPOSITANTE e File XSD
CAKGL	ACCOGLIMENTO	DecretoCCI/dispositivo/Accoglimento	Magistrato Decreto-siecic-concorsuali.xsd
C6453	ACCESSO AL REGISTRO INFORMATICO	AccessoRegistroInformativo/dispositivo/AccessoRegInformativo	Curatore Cur-siecic-concorsuali.xsd
C6454	ACCOGLIMENTO E CHIUSURA PROCEDURA	ACCOGLIMENTO E CHIUSURA PROCEDURA (modello DecretoCCI) DecretoCCI/dispositivo/AccoglimentoEChiusuraProcedura	Magistrato Decreto-siecic-concorsuali.xsd
C6455	ACCOGLIMENTO E REVOCA CURATORE	ACCOGLIMENTO E REVOCA CURATORE (modello DecretoCCI) DecretoCCI/dispositivo/AccoglimentoERevocaCuratore	Magistrato Decreto-siecic-concorsuali.xsd
C6456	ACCOGLIMENTO ISTANZA DI ESDEBITAZIONE	DecretoEsdebitazione (senza dati strutturati) DecretoCCI/dispositivo/decretoEsdebitazione	Magistrato Decreto-siecic-concorsuali.xsd
C6457	AMMISSIONE AL CONCORDATO E FISSAZIONE TERMINE PER DICHIARAZIONI DI DISSENSO	DecretoAmmissioneCondordatoLiqGiudCCI/dispositivo/DecretoAmmissioneCondordatoLiqGiud	Magistrato Decreto-siecic-concorsuali.xsd
CDIR2	ANNOTAZIONE ESITO RIVENDICAZIONE	-	-
C6672	ANNOTAZIONE LIQUIDAZ. GIUDIZIALE IN QUALITA' DI IMPRENDITORE	-	-

<b>Documento</b> Note informative	<b>Data</b> 15/07/2022	Pagina 69 di 147
<b>Codice Documento</b> Note Informative CCII vers 1.0	<b>Versione</b> 1.0	

# Ministero della Giustizia

Dipartimento dell'Organizzazione Giudiziaria, del Personale e dei Servizi

Direzione Generale per i Sistemi Informativi Automatizzati

ID	DESCRIZIONE EVENTO	ATTO TELEMATICO e path XML	RUOLO DEPOSITANTE e File XSD
	NEI CONFRONTI DEL SOCIO		
C6458	ANNULLAMENTO DEL CONCORDATO	ANNULLAMENTO DEL CONCORDATO (modello SentenzaCCI) SentenzaCCI/dispositivo/AnnullamentoConcordato	Magistrato Sentenza-sieic-concorsuali.xsd
C6459	ANNULLAMENTO DEL CONCORDATO E DICHIARAZIONE DI LIQUIDAZIONE GIUDIZIALE	SentenzaAnnullAperturaLiquidazione SentenzaAnnullAperturaLiquidazioneCCI/dispositivo/SentenzaAnnullAperturaLiquidazione	Magistrato Sentenza-sieic-concorsuali.xsd
APRP	ANNULLAMENTO DEL PIANO DI RISTRUTTURAZIONE	SentenzaCCI/dispositivo/AnnullamentoPianoRistrut	Magistrato
APRDL	ANNULLAMENTO DEL PIANO DI RISTRUTTURAZIONE E DICHIARAZIONE DI LIQUIDAZIONE GIUDIZIALE	SentenzaCCI/dispositivo/AnnullAperturaLiquidazione	Sentenza-sieic-concorsuali.xsd
C6460	ANNULLAMENTO DEL CONCORDATO E RIAPERTURA LCA	ANNULLAMENTO DEL CONCORDATO E RIAPERTURA LCA (modello SentenzaCCI) SentenzaCCI/dispositivo/AnnullamentoConcordatoEAperturaLCA	Magistrato Sentenza-sieic-concorsuali.xsd
C6461	ANNULLAMENTO DEL CONCORDATO E RIAPERTURA LIQ. GIUD.	SentenzaAnnullConcordatoRiapLiqGiud SentenzaAnnullConcordatoRiapLiqGiudCCI/dispositivo/SentenzaAnnullConcordatoRiapLiqGiud	Magistrato Sentenza-sieic-concorsuali.xsd
	APERTURA LIQUIDAZIONE GIUDIZIALE A SEGUITO DI RISOLUZIONE/ANNULLAMENTO	-	
C6462	Apertura Sub Procedimento di CONVERSIONE IN	-	-

<b>Documento</b> Note informative	<b>Data</b> 15/07/2022	Pagina 70 di 147
<b>Codice Documento</b> Note Informative CCII vers 1.0	<b>Versione</b> 1.0	

# Ministero della Giustizia

Dipartimento dell'Organizzazione Giudiziaria, del Personale e dei Servizi

Direzione Generale per i Sistemi Informativi Automatizzati

ID	DESCRIZIONE EVENTO	ATTO TELEMATICO e path XML	RUOLO DEPOSITANTE e File XSD
	LIQUIDAZIONE GIUDIZIALE		
C6463	Apertura Sub Procedimento di CORREZIONE ERRORE MATERIALE	RicorsoCCI/deposito/CorrezioneErroreMateriale RicorsoPassivoCCI/deposito/CorrezioneErroreMateriale	Parte/Curatore/Commissario/Liquidatore Parte-siecic-concorsuali.xsd Cur-siecic-concorsuali.xsd
ASRV	Apertura Sub Procedimento di REVOCA AUSILIARIO		
C6464	Apertura Sub Procedimento di REVOCA COMMISSARIO	-	-
C6465	Apertura Sub Procedimento di REVOCA CURATORE	-	-
C6466	Apertura Sub Procedimento di REVOCA ESPERTO	-	-
C6467	Apertura Sub Procedimento di REVOCA LIQUIDATORE	-	-
C6468	APPROVAZIONE CONCORDATO E FISSAZ. TERMINE OPPOSIZIONI	DecretoApprovazioneCondordatoCCI/dispositivo/DecretoApprovazioneCondordatoLiqGiud	Magistrato Decreto-siecic-concorsuali.xsd
CAPRP	APPROVAZIONE RENDICONTO	APPROVAZIONE RENDICONTO (modello DecretoCCI) DecretoCCI/dispositivo/ApprovazioneRendiconto	Magistrato Decreto-siecic-concorsuali.xsd
C6469	ARCHIVIAZIONE ATTI	ARCHIVIAZIONE ATTI (modello DecretoCCI) DecretoCCI/dispositivo/archiviazioneAtti	Magistrato Decreto-siecic-concorsuali.xsd
C6470	ASSEGNAZIONE CREDENZIALI DOMICILIO DIGITALE	-	-
C6471	ATTESTAZIONE APERTURA C/C PROCEDURA	AttestazAperturaCC/dispositivo/AttestazioneAperturaCC	Curatore/commissario/liquidatore Cur-siecic-concorsuali.xsd

<b>Documento</b> Note informative	<b>Data</b> 15/07/2022	Pagina 71 di 147
<b>Codice Documento</b> Note Informative CCII vers 1.0	<b>Versione</b> 1.0	

# Ministero della Giustizia

Dipartimento dell'Organizzazione Giudiziaria, del Personale e dei Servizi

Direzione Generale per i Sistemi Informativi Automatizzati

ID	DESCRIZIONE EVENTO	ATTO TELEMATICO e path XML	RUOLO DEPOSITANTE e File XSD
C6472	ATTRIBUZIONE AL COMMISSARIO POTERI IN LUOGO DEL DEBITORE	ATTRIBUZIONE AL COMMISSARIO POTERI IN LUOGO DEL DEBITORE (modello DecretoCCI) DecretoCCI/dispositivo/AttribuzioneCommissarioPoteri	Magistrato Decreto-sieic-concorsuali.xsd
C6473	AUTORIZZAZIONE AL COMPIMENTO DEGLI ATTI CONFORMI AL PROGRAMMA DI LIQUIDAZIONE	DecretoCCI/dispositivo/AutorizzazionePDL (modello DecretoCCI)	Magistrato Decreto-sieic-concorsuali.xsd
C6474	AUTORIZZ. AL COMPIMENTO DEGLI ATTI CONFORMI AL SUPPLEMENTO DI PROGRAMMA DI LIQ.	DecretoCCI/dispositivo/AutorizzazioneSupplementoPDL (modello DecretoCCI)	Magistrato Decreto-sieic-concorsuali.xsd
C6475	AUTORIZZAZ. A NON ACQUISIRE/RESTITUIRE BENI	AUTORIZZAZ. A NON ACQUISIRE/RESTITUIRE BENI (modello AutorizzazioneGD CCI) AutorizzazioneGD/dispositivo/AutorizzazioneNonAcquisire Beni	Magistrato Decreto-sieic-concorsuali.xsd
C6476	AUTORIZZAZ. ACCESSO AGLI ATTI ED ESTRAZIONE COPIE	AUTORIZZAZ. ACCESSO AGLI ATTI ED ESTRAZIONE COPIE (modello AutorizzazioneGD CCI) AutorizzazioneGD/dispositivo/AutorizzazioneAccessoAttiEstrazioneCopie	Magistrato Decreto-sieic-concorsuali.xsd
C6477	AUTORIZZAZ. ALLA RICHIESTA DI APERTURA DI LIQ. GIUDIZ. ALTRA IMPRESA DEL GRUPPO	AUTORIZZAZ. ALLA RICHIESTA DI APERTURA DI LIQ. GIUDIZ. ALTRA IMPRESA DEL GRUPPO (modello AutorizzazioneGD CCI) AutorizzazioneGD/dispositivo/AutorizzazioneRichiestaAperturaLiquidJud	Magistrato Decreto-sieic-concorsuali.xsd
C6478	AUTORIZZAZ. ALL'OMISSIONE DI PUBBLICAZ. RELAZIONE NEL R.I.	AUTORIZZAZ. ALL'OMISSIONE DI PUBBLICAZ. RELAZIONE NEL R.I. (modello AutorizzazioneGD CCI) AutorizzazioneGD/dispositivo/AutorizzazioneAOmissionePubblicazioneRelazioneRI	Magistrato Decreto-sieic-concorsuali.xsd
C6479	AUTORIZZAZIONE A PROMUOVERE AZ. DI RESPONSABILITA' CONTRO I COMPONENTI CDC	AUTORIZZAZIONE A PROMUOVERE AZ. DI RESPONSABILITA' CONTRO I COMPONENTI CDC (modello AutorizzazioneGD CCI)	Magistrato Decreto-sieic-concorsuali.xsd

<b>Documento</b> Note informative	<b>Data</b> 15/07/2022	Pagina 72 di 147
<b>Codice Documento</b> Note Informative CCII vers 1.0	<b>Versione</b> 1.0	

# Ministero della Giustizia

Dipartimento dell'Organizzazione Giudiziaria, del Personale e dei Servizi

Direzione Generale per i Sistemi Informativi Automatizzati

ID	DESCRIZIONE EVENTO	ATTO TELEMATICO e path XML	RUOLO DEPOSITANTE e File XSD
	AZ. DI RESPONSABILITA' CONTRO I COMPONENTI CDC	AutorizzazioneGD/dispositivo/AutorizzazionePromozAzioniResponsabilita	
CAABD	AUTORIZZAZIONE ACCESSO ALLE BANCHE DATI	AUTORIZZAZIONE ACCESSO ALLE BANCHE DATI (modello AutorizzazioneGD CCI) AutorizzazioneGD/dispositivo/AutorizzazioneAccessoBancheDati	Magistrato Decreto-sieic-concorsuali.xsd
C6480	AUTORIZZAZIONE AD AGIRE IN GIUDIZIO	AUTORIZZAZIONE AD AGIRE IN GIUDIZIO (modello AutorizzazioneGD CCI) AutorizzazioneGD/dispositivo/AutorizzazioneAgireGiudizio	Magistrato Decreto-sieic-concorsuali.xsd
C6481	AUTORIZZAZIONE ALL'ESTENSIONE DELLA LIQUIDAZIONE AI SOCI	AUTORIZZAZIONE ALL'ESTENSIONE DELLA LIQUIDAZIONE AI SOCI (modello AutorizzazioneGD CCI) AutorizzazioneGD/dispositivo/AutorizzazioneEstensioneLiquidazioneAiSoci	Magistrato Decreto-sieic-concorsuali.xsd
C6482	AUTORIZZAZIONE ALLA NOMINA DEL DELEGATO	AUTORIZZAZIONE ALLA NOMINA DEL DELEGATO (modello AutorizzazioneGD) AutorizzazioneGD/dispositivo/AutorizzazioneNominaDelegato	Magistrato Decreto-sieic-concorsuali.xsd
CANCO	AUTORIZZAZIONE ALLA NOMINA DI COADIUTORE	AUTORIZZAZIONE ALLA NOMINA DI COADIUTORE (modello AutorizzazioneGD) AutorizzazioneGD/dispositivo/AutorizzazioneNominaCoadiutore	Magistrato Decreto-sieic-concorsuali.xsd
C6483	AUTORIZZAZIONE ALLA NOMINA NOTAIO	AUTORIZZAZIONE ALLA NOMINA NOTAIO (modello AutorizzazioneGD) AutorizzazioneGD/dispositivo/AutorizzazioneNominaNotaio	Magistrato Decreto-sieic-concorsuali.xsd
APTPRO	AUTORIZZAZIONE ALLA PRESENTAZIONE COPIA TITOLI AL PORTATORE E RESTITUZIONE ORIGINALI	AUTORIZZAZIONE ALLA PRESENTAZIONE COPIA TITOLI AL PORTATORE E RESTITUZIONE ORIGINALI (modello AutorizzazioneGD Passivo CCI) AutorizzazioneGD/dispositivo/AutorizzazionePresentazCopiaTitoli	Magistrato Decreto-sieic-concorsuali.xsd
C6485	AUTORIZZAZIONE ALL'ESECUZIONE DEL RIPARTO IN ASSENZA DI CONTESTAZIONI	AUTORIZZAZIONE ALL'ESECUZIONE DEL RIPARTO IN ASSENZA DI CONTESTAZIONI (modello AutorizzazioneGD CCI) AutorizzazioneGD/dispositivo/AutorizzazioneEsecuzioneRiparto	Magistrato Decreto-sieic-concorsuali.xsd
CAASA	AUTORIZZAZIONE ATTI DI	AUTORIZZAZIONE ATTI DI STRAORDINARIA AMM.NE (modello AutorizzazioneGD)	Magistrato

<b>Documento</b> Note informative	<b>Data</b> 15/07/2022	Pagina 73 di 147
<b>Codice Documento</b> Note Informative CCII vers 1.0	<b>Versione</b> 1.0	

# Ministero della Giustizia

Dipartimento dell'Organizzazione Giudiziaria, del Personale e dei Servizi

Direzione Generale per i Sistemi Informativi Automatizzati

ID	DESCRIZIONE EVENTO	ATTO TELEMATICO e path XML	RUOLO DEPOSITANTE e File XSD
	STRAORDINARIA AMM.NE	AutorizzazioneGD/dispositivo/AutorizzazioneAttiStraordinariaAmm	Decreto-sieci-concorsuali.xsd
CAACDC	AUTORIZZAZIONE ATTI DI STRAORDINARIA AMM.NE IN SOSTITUZIONE CDC	AUTORIZZAZIONE ATTI DI STRAORDINARIA AMM.NE IN SOSTITUZIONE CDC (modello AutorizzInSostituzione CCI) AutorizzazioneSostituzioneCCI\dispositivo\AutorizzazioneAttiStraordAmm	Magistrato Decreto-sieci-concorsuali.xsd
C6675	AUTORIZZAZIONE A RESISTERE NEL GIUDIZIO DI RECLAMO	AUTORIZZAZIONE A RESISTERE NEL GIUDIZIO DI RECLAMO (modello AutorizzazioneGD CCI) AutorizzazioneGD/dispositivo/AutorizzazioneGiudizioReclamo	Magistrato Decreto-sieci-concorsuali.xsd
CACDCI	AUTORIZZAZIONE DEL CDC ALL'INVESTIMENTO DELLE SOMME RISCOSE	AUTORIZZAZIONE DEL CDC ALL'INVESTIMENTO DELLE SOMME RISCOSE (modello Istanza) IstanzaPassiva/dispositivo/AutorizzCDCInvestimSommeRiscosse	Curatore/commissario/liquidatore Cur-sieci-concorsuali.xsd
CAPBU	AUTORIZZAZIONE DEL TRIBUNALE ALLA PUBBLICAZIONE IN SITO TRIBUNALE E/O MINISTERO DI GIUSTIZIA	AUTORIZZAZIONE DEL TRIBUNALE ALLA PUBBLICAZIONE IN SITO TRIBUNALE E/O MINISTERO DI GIUSTIZIA (modello AutorizzazioneGD CCI) AutorizzazioneGD/dispositivo/AutorizzazionePubblicazioneInSito	Magistrato Decreto-sieci-concorsuali.xsd
CATRES	AUTORIZZAZIONE DEL TRIBUNALE ALL'ESERCIZIO PROVVISORIO	(modello DecretoCCI) DecretoCCI/dispositivo/AutorizzazioneAEsercizioProvvisorio	Magistrato Decreto-sieci-concorsuali.xsd
CASDPC	AUTORIZZAZIONE DI SOTTOPOSIZIONE DEL PDL AL CDC	AUTORIZZAZIONE DI SOTTOPOSIZIONE DEL PDL AL CDC (modello AutorizzazioneGD CCI) AutorizzazioneGD/dispositivo/AutorizzazioneSottoposizionePDLalCDC	Magistrato Decreto-sieci-concorsuali.xsd
CAPTDR	AUTORIZZAZIONE PROROGA TERMINE PER DEPOSITO RELAZIONE	AUTORIZZAZIONE PROROGA TERMINE PER DEPOSITO RELAZIONE (modello DecretoFissazioneTermine) DecretoFissazioneTermineCCI/dispositivo/AutorizzazioneProrogaTermDeposito	Magistrato Decreto-sieci-concorsuali.xsd
C6486	AUTORIZZAZIONE PUBBLICAZ. DOMANDA SU QUOTIDIANI EX ART. 242 CCI	AUTORIZZAZIONE PUBBLICAZ. DOMANDA SU QUOTIDIANI EX ART. 242 CCI (modello AutorizzazioneGD CCI) AutorizzazioneGD/dispositivo/AutorizzazionePubblicazioneDomandaSuQuotidiani	Magistrato Decreto-sieci-concorsuali.xsd
CAVAP	AUTORIZZAZIONE VENDITA ANTICIPATA ATTIVITA` E PASSIVITA` IN BLOCCO	AUTORIZZAZIONE VENDITA ANTICIPATA ATTIVITA` E PASSIVITA` IN BLOCCO	Magistrato

<b>Documento</b> Note informative	<b>Data</b> 15/07/2022	Pagina 74 di 147
<b>Codice Documento</b> Note Informative CCII vers 1.0	<b>Versione</b> 1.0	

# Ministero della Giustizia

Dipartimento dell'Organizzazione Giudiziaria, del Personale e dei Servizi

Direzione Generale per i Sistemi Informativi Automatizzati

ID	DESCRIZIONE EVENTO	ATTO TELEMATICO e path XML	RUOLO DEPOSITANTE e File XSD
	ANTICIPATA ATTIVITA` E PASSIVITA` IN BLOCCO	(modello AutorizzazioneGD CCI) AutorizzazioneGD/dispositivo/AutorizzazioneVenditaAnticipataAttivoPassivo	Decreto-sieci-concorsuali.xsd
C6487	AUTORIZZAZIONE VENDITA ANTICIPATA AZIONI RECUPERATORIE	AUTORIZZAZIONE VENDITA ANTICIPATA AZIONI RECUPERATORIE (modello AutorizzazioneGD CCI) AutorizzazioneGD/dispositivo/AutorizzazioneVenditaAnticipataAzioniRecuperatorie	Magistrato Decreto-sieci-concorsuali.xsd
C6488	AUTORIZZAZIONE VENDITA ANTICIPATA AZIONI REVOCATORIE	AUTORIZZAZIONE VENDITA ANTICIPATA AZIONI REVOCATORIE (modello AutorizzazioneGD CCI) AutorizzazioneGD/dispositivo/AutorizzazioneVenditaAnticipataAzioniRevocatorie	Magistrato Decreto-sieci-concorsuali.xsd
C6489	AUTORIZZAZIONE VENDITA ANTICIPATA AZIONI RISARCITORIE	AUTORIZZAZIONE VENDITA ANTICIPATA AZIONI RISARCITORIE (modello AutorizzazioneGD CCI) AutorizzazioneGD/dispositivo/AutorizzazioneVenditaAnticipataAzioniRisarcitorie	Magistrato Decreto-sieci-concorsuali.xsd
C6490	AUTORIZZAZIONE VENDITA ANTICIPATA DEI DIRITTI	AUTORIZZAZIONE VENDITA ANTICIPATA DEI DIRITTI (modello AutorizzazioneGD CCI) AutorizzazioneGD/dispositivo/AutorizzazioneVenditaAnticipataDeiDiritti	Magistrato Decreto-sieci-concorsuali.xsd
C6491	AUTORIZZAZIONE VENDITA ANTICIPATA DI CREDITI	AUTORIZZAZIONE VENDITA ANTICIPATA DI CREDITI (modello AutorizzazioneGD CCI) AutorizzazioneGD/dispositivo/AutorizzazioneVenditaAnticipataDeiCrediti	Magistrato Decreto-sieci-concorsuali.xsd
C6492	AUTORIZZAZIONE VENDITA ANTICIPATA DI QUOTE	AUTORIZZAZIONE VENDITA ANTICIPATA DI QUOTE (modello AutorizzazioneGD CCI) AutorizzazioneGD/dispositivo/AutorizzazioneVenditaAnticipataDiQuote	Magistrato Decreto-sieci-concorsuali.xsd
C6493	AUTORIZZAZIONE VENDITA DEI BENI MOBILI ASSISTITI DA PRELAZIONE	AUTORIZZAZIONE VENDITA DEI BENI MOBILI ASSISTITI DA PRELAZIONE (modello AutorizzazioneGD CCI) AutorizzazioneGD/dispositivo/AutorizzazioneVenditaBeniMobiliAssistitiDaPrelazione	Magistrato Decreto-sieci-concorsuali.xsd
CSMAB	AUTORIZZAZIONE, IN SOSTITUZ. CDC, ALLA MANCATA ACQUISIZ. BENI DELL'ATTIVO	AUTORIZZAZIONE, IN SOSTITUZ. CDC, ALLA MANCATA ACQUISIZ. BENI DELL'ATTIVO (modello AutorizzazioneInSostituzCdc CCI) AutorizzazioneInSostituzioneCdc\dispositivo\AutorizzazioneSostitCDC	Magistrato Decreto-sieci-concorsuali.xsd
COPPO	AVVISO DEL CURATORE DI RECLAMO IN	AVVISO DEL CURATORE DI RECLAMO IN CORTE D'APPELLO (modello Nota di deposito)	Curatore Cur-sieci-concorsuali.xsd

<b>Documento</b> Note informative	<b>Data</b> 15/07/2022	Pagina 75 di 147
<b>Codice Documento</b> Note Informative CCII vers 1.0	<b>Versione</b> 1.0	

# Ministero della Giustizia

Dipartimento dell'Organizzazione Giudiziaria, del Personale e dei Servizi

Direzione Generale per i Sistemi Informativi Automatizzati

ID	DESCRIZIONE EVENTO	ATTO TELEMATICO e path XML	RUOLO DEPOSITANTE e File XSD
	CORTE D'APPELLO	NotaDepositoCCI/dispositivo/AvvisoCuratoreReclamoCorteAppello	
XCIPIB	CERTIFICAZIONE INSERZIONE PUBBLICITARIA EX ART. 490 CPC	-	-
C6494	CERTIFICAZIONE PUBBLICAZIONE NUOVI ACCORDI REGISTRO IMPRESE	CertificazPubblicazioneNuoviAccordiRegImprese/dispositivo/CertPubblicazioneNuoviAccordiRegImprese	Parte Parte-siecic-concorsuali.xsd
C6495	CHIUSURA ANTICIPATA ex art. 233, 1 co., lett. b) CCI	CHIUSURA ANTICIPATA ex art. 233, 1 co., lett. b) CCI (modello DecretoChiusura233 CCI) DecretoChiusura233CCI/dispositivo/DecretoChiusuraAnticipata	Magistrato Decreto-siecic-concorsuali.xsd
CCFCH	CHIUSURA DEL CONCORDATO E DICHIARAZIONE DI COMPLETA ESECUZIONE	CHIUSURA DEL CONCORDATO E DICHIARAZIONE DI COMPLETA ESECUZIONE (modello DecretoChiusuraConcLiqGiud CCI) DecretoChiusuraConcLiqGiudCCI	Magistrato Decreto-siecic-concorsuali.xsd
CASHH	CHIUSURA DELLA PROCEDURA E CONVERSIONE IN FALLIMENTO (EX ART. 51 REGOLAMENTO UE N. 848/2015).  <i>*Modifica nomenclatura/revisione normativa</i>	-	-
C6497	CHIUSURA PER COMPIUTA RIPARTIZ. FINALE ex art. 233, 1 co., lett. c) CCI	CHIUSURA DELLA PROCEDURA PER COMPIUTA RIPARTIZIONE FINALE ex art. 233, 1 co., lett. c) CCI (modello DecretoChiusura233 CCI) DecretoChiusura233CCI/dispositivo/ChiusuraProceduraCompiutaRipartizioneFinale	Magistrato Decreto-siecic-concorsuali.xsd
C6498	CHIUSURA PER COMPIUTA RIPARTIZ. PENDENZA DI GIUDIZI ex	CHIUSURA DELLA PROCEDURA PER COMPIUTA RIPARTIZIONE IN PENDENZA DI GIUDIZI ex art 233, co.1 lett.c) CCI (modello DecretoChiusura233 CCI)	Magistrato Decreto-siecic-concorsuali.xsd

<b>Documento</b> Note informative	<b>Data</b> 15/07/2022	Pagina 76 di 147
<b>Codice Documento</b> Note Informative CCII vers 1.0	<b>Versione</b> 1.0	

# Ministero della Giustizia

Dipartimento dell'Organizzazione Giudiziaria, del Personale e dei Servizi

Direzione Generale per i Sistemi Informativi Automatizzati

ID	DESCRIZIONE EVENTO	ATTO TELEMATICO e path XML	RUOLO DEPOSITANTE e File XSD
	art.233, co.1 lett.c) CCI	DecretoChiusura233CCI/dispositivo/ChiusuraProceduraCompiutaRipartizionePendenza	
C6499	CHIUSURA LIQUIDAZIONE PER INTERVENUTA OMOLOGA CONCORDATO	CHIUSURA LIQUIDAZIONE PER INTERVENUTA OMOLOGA CONCORDATO DecretoChiusura (non ha dati strutturati) DecretoChiusura233CCI/dispositivo/ChiusuraLiquidazioneIntervenutaOmologaConc	Magistrato Decreto-sieic-concorsuali.xsd
C6500	CHIUSURA PER INSUFFICIENZA DI ATTIVO ex art. 233, 1 co., lett. d) CCI	CHIUSURA PER INSUFFICIENZA DI ATTIVO ex art. 233, 1 co., lett. d) CCI (modello DecretoChiusura233 CCI) DecretoChiusura233CCI/dispositivo/ChiusuraPerInsufficienzaAttivo	Magistrato Decreto-sieic-concorsuali.xsd
C6501	CHIUSURA PER MANCATE INSINUAZIONI AL PASSIVO ex art. 233, 1 co., lett. a) CCI	CHIUSURA PER MANCATE INSINUAZIONI AL PASSIVO ex art. 233, 1 co., lett. a) CCI (modello DecretoChiusura233 CCI) DecretoChiusura233CCI/dispositivo/ChiusuraPerMancateInsinuazioniPassivo	Magistrato Decreto-sieic-concorsuali.xsd
C6502	CHIUSURA PROCEDURA PER OMOLOGA CONCORDATO DELLA LCA	-	-
C6503	CHIUSURA PROCEDURA PER INTERVENUTA ESECUZIONE	-	-
C6504	COLLEGAMENTO O FASCICOLO STATO DI INSOLVENZA	-	-
C6505	COMUNICAZIONE DECRETO DI ESECUTIVITA' EX ART. 205 CCI	COMUNICAZIONE DECRETO DI ESECUTIVITA' EX ART. 205 CCI (modello Nota di deposito ) NotaDepositoCCIPassivo/dispositivo/ComunicazioneDecretoEsecutivitaExArt205CCI	Curatore Cur-sieic-concorsuali.xsd
C6506	COMUNICAZIONE ACCOGLIMENTO O RICORSO CASSAZIONE AVVERSO SENTENZA ACCOGLIMENTO O RECLAMO	-	-

<b>Documento</b> Note informative	<b>Data</b> 15/07/2022	Pagina 77 di 147
<b>Codice Documento</b> Note Informative CCII vers 1.0	<b>Versione</b> 1.0	

# Ministero della Giustizia

Dipartimento dell'Organizzazione Giudiziaria, del Personale e dei Servizi

Direzione Generale per i Sistemi Informativi Automatizzati

ID	DESCRIZIONE EVENTO	ATTO TELEMATICO e path XML	RUOLO DEPOSITANTE e File XSD
CPIGS	COMUNICAZ. PASSAGGIO IN GIUDICATO SENT. ACCOGLIMENT O RECLAMO	-	-
C6507	COMUNICAZ. RIGETTO RICORSO CASSAZ. AVVERSO SENT. ACCOGLIMENT O RECLAMO	-	-
C6508	COMUNICAZIO NE ACCOGLIMENT O RECLAMO AVVERSO LA REVOCA DEL COMMISSARIO	-	-
C6509	COMUNICAZIO NE ACCOGLIMENT O RECLAMO AVVERSO LA REVOCA DEL LIQUIDATORE	-	-
C6510	COMUNICAZIO NE ACCOGLIMENT O RECLAMO AVVERSO SENTENZA LIQUID. GIUDIZ.	-	-
CCA26	COMUNICAZIO NE ACCOGLIMENT O RECLAMO CONTRO I DECRETI DEL TRIBUNALE	-	-
C6511	COMUNICAZ. AI CREDITORI DECRETO DI NON FARS LUOGO	COMUNICAZIONE AI CREDITORI DEL DECRETO DI NON FARS LUOGO ALL'ACCERTAMENTO PASSIVO (modello Nota di deposito ) NotaDepositoCCI/dispositivo/ComCreditoriDecretoNonLuogoAccertamento	Curatore/Commissario Cur-siecic-concorsuali.xsd

<b>Documento</b> Note informative	<b>Data</b> 15/07/2022	Pagina 78 di 147
<b>Codice Documento</b> Note Informative CCII vers 1.0	<b>Versione</b> 1.0	

# Ministero della Giustizia

Dipartimento dell'Organizzazione Giudiziaria, del Personale e dei Servizi

Direzione Generale per i Sistemi Informativi Automatizzati

ID	DESCRIZIONE EVENTO	ATTO TELEMATICO e path XML	RUOLO DEPOSITANTE e File XSD
	ALL'ACCERTAMENTO PASSIVO		
C6512	COMUNICAZIONE AI CREDITORI DELLA RELAZIONE PATRIMONIALE	COMUNICAZIONE AI CREDITORI DELLA RELAZIONE PATRIMONIALE (modello Nota di deposito ) NotaDepositoCCI/dispositivo/ComCreditoriRelazionePatrimoniale	Curatore/Liquidatore Cur-siecic-concorsuali.xsd
C6513	COMUNICAZIONE AI CREDITORI EX ART. 241, II C., CCI	COMUNICAZIONE AI CREDITORI EX ART. 241, II C., CCI (modello Nota di deposito ) NotaDepositoCCI/dispositivo/ComCreditoriExArt241IICCI	Curatore Cur-siecic-concorsuali.xsd
CCCMA	COMUNICAZIONE AI CREDITORI MANCATA AQUISIZIONE/RINUNCIA A LIQUIDARE BENI	-	
C6514	COMUNICAZIONE AL LIQUIDATORE	-	-
CDF40	COMUNICAZIONE DELEGA FUNZIONI	DelegaFunzioni/dispositivo/ComunicazioneDelegaFunzioni	Parte (membro/Pres cdc) Parte-siecic-concorsuali.xsd
C6515	COMUNICAZIONE DEPOSITO RENDICONTO EX ART.231, III C., CCI	COMUNICAZIONE DEPOSITO RENDICONTO EX ART.231, III C., CCI (modello Nota di deposito ) NotaDepositoFPCCI/dispositivo/ComDepositoRendicontoExArt31IICCI	Curatore Cur-siecic-concorsuali.xsd
C6516	COMUNICAZIONE DEPOSITO RICORSO CASSAZIONE	-	-
CC117	COMUNICAZIONE DI DEPOSITO SOMME AI CREDITORI IRREPERIBILI	COMUNICAZIONE DI DEPOSITO SOMME AI CREDITORI IRREPERIBILI (modello Nota di deposito ) NotaDepositoCCI/dispositivo/ComDepositoSommeCreditorirreperibili	Curatore/Commissario/liquidatore Cur-siecic-concorsuali.xsd
C6517	COMUNICAZIONE DI MESSA IN MORA DEL CONTRAENTE	COMUNICAZIONE DI MESSA IN MORA DEL CONTRAENTE (modello Nota di deposito ) NotaDepositoCCI/dispositivo/ComMessaMoraContraente	Curatore/Liquidatore Cur-siecic-concorsuali.xsd

<b>Documento</b> Note informative	<b>Data</b> 15/07/2022	Pagina 79 di 147
<b>Codice Documento</b> Note Informative CCII vers 1.0	<b>Versione</b> 1.0	

# Ministero della Giustizia

Dipartimento dell'Organizzazione Giudiziaria, del Personale e dei Servizi

Direzione Generale per i Sistemi Informativi Automatizzati

ID	DESCRIZIONE EVENTO	ATTO TELEMATICO e path XML	RUOLO DEPOSITANTE e File XSD
C6519	COMUNICAZIONE ESTRATTO A R.I.	-	-
CCMPG	COMUNICAZIONE MEDIANTE PUBBLICAZIONE IN GIORNALI LOCALI/NAZIONALI	COMUNICAZIONE MEDIANTE PUBBLICAZIONE IN GIORNALI LOCALI/NAZIONALI (modello Nota di deposito ) NotaDepositoCCI/dispositivo/ComPubblicazioneGiornali	Curatore/Commissario/liquidatore Cur-siecic-concorsuali.xsd
C6520	COMUNICAZIONE RIGETTO RECLAMO	-	-
CCR26	COMUNICAZIONE RIGETTO DEL RECLAMO CONTRO I DECRETI DEL TRIBUNALE	-	-
C6521	COMUNICAZIONE RIGETTO RECLAMO AVVERSO LA REVOCA DEL COMMISSARIO	-	-
C6522	COMUNICAZIONE RIGETTO RECLAMO AVVERSO LA REVOCA DEL LIQUIDATORE	-	-
C6523	COMUNICAZIONE SCIoglimento CONTRATTO	COMUNICAZIONE SCIoglimento CONTRATTO (modello Nota di deposito ) NotaDepositoCCI/dispositivo/ComScioglimentoContratto	Curatore/Liquidatore Cur-siecic-concorsuali.xsd
CCSPL	COMUNICAZIONE SOSPENSIONE PARZIALE DELLA LIQUIDAZIONE DELL'ATTIVO	-	-
CCSTL	COMUNICAZIONE SOSPENSIONE TOTALE DELLA LIQUIDAZIONE DELL'ATTIVO	-	-

<b>Documento</b> Note informative	<b>Data</b> 15/07/2022	Pagina 80 di 147
<b>Codice Documento</b> Note Informative CCII vers 1.0	<b>Versione</b> 1.0	

# Ministero della Giustizia

Dipartimento dell'Organizzazione Giudiziaria, del Personale e dei Servizi

Direzione Generale per i Sistemi Informativi Automatizzati

ID	DESCRIZIONE EVENTO	ATTO TELEMATICO e path XML	RUOLO DEPOSITANTE e File XSD
C6524	COMUNICAZIONI A CREDITORI E TITOLARI DIRITTI EX ART. 200 CCI	COMUNICAZIONI A CREDITORI E TITOLARI DIRITTI EX ART. 200 CCI (modello Nota di deposito ) NotaDepositoCCI/dispositivo/ComCreditoriTitolariDirittiExArt200CCI NotaDepositoCCIPassivo/dispositivo/ComCreditoriTitolariDirittiExArt200CCI	curatore Cur-siecic-concorsuali.xsd
CCOMU	COMUNICAZIONI AD ALTRI SOGGETTI	-	-
CC125	COMUNICAZIONI DI RITO AGLI ORGANI DELLA SOCIETA'	COMUNICAZIONI DI RITO AGLI ORGANI DELLA SOCIETA' (modello Nota di deposito ) NotaDepositoCCI/dispositivo/ComRitoOrganiSocieta	curatore Cur-siecic-concorsuali.xsd
C6525	CONTESTAZIONI AL PROGETTO DI DI RIPARTO	ContestazioneRiparto/dispositivo/ContestazioneProgettoRiparto	parte Parte-siecic-concorsuali.xsd
C6526	CONVERSIONE IN AMM.STRAORD L. 166/2004	DecretoCCI/dispositivo/DecretoConversioneInAmmStrordMarzano DecretoConversInAmmStraord/dispositivo/DecretoConversioneInAmmStrordMarzano	Magistrato Decreto-siecic-concorsuali.xsd
CDIAM	CONVERSIONE IN AMM.STRAORD . EX ART. 35, III C., D.LGS. N. 270/99	DecretoCCI/dispositivo/DecretoConversioneInAmmStrordProdiBis DecretoConversInAmmStraord/dispositivo/DecretoConversioneInAmmStrordProdiBis	Magistrato Decreto-siecic-concorsuali.xsd
C6527	CONVERSIONE IN LIQUIDAZIONE GIUDIZIALE	CONVERSIONE IN LIQUIDAZIONE GIUDIZIALE (modello ConversioneInLiqGiudiz CCI) ConversioneInLiqGiudizCCI/dispositivo/ConversioneInLiqGiudiziale	Magistrato Decreto-siecic-concorsuali.xsd
C6528	CONVERSIONE IN LIQUIDAZ. GIUDIZ. A SEGUITO DI DINIEGO APPROVAZ. PROGRAMMA	CONVERSIONE IN LIQUIDAZIONE GIUDIZIALE A SEGUITO DI DINIEGO APPROVAZIONE PROGRAMMA (modello ConversioneInLiqGiudiz CCI) ConversioneInLiqGiudizCCI/dispositivo/ConversioneInLiqGiudizialeDiniego	Magistrato Decreto-siecic-concorsuali.xsd
C6529	CONVERSIONE IN LIQUID. GIUDIZ. A SEGUITO DI OPPOSIZ. EX ART. 11 D. LGS. 270/99	CONVERSIONE IN LIQUIDAZIONE GIUDIZIALE A SEGUITO DI DINIEGO APPROVAZIONE PROGRAMMA (modello ConversioneInLiqGiudiz CCI) ConversioneInLiqGiudizCCI/dispositivo/ConversioneInLiqGiudizialeOpposizione	Magistrato Decreto-siecic-concorsuali.xsd

<b>Documento</b> Note informative	<b>Data</b> 15/07/2022	Pagina 81 di 147
<b>Codice Documento</b> Note Informative CCII vers 1.0	<b>Versione</b> 1.0	

# Ministero della Giustizia

Dipartimento dell'Organizzazione Giudiziaria, del Personale e dei Servizi

Direzione Generale per i Sistemi Informativi Automatizzati

ID	DESCRIZIONE EVENTO	ATTO TELEMATICO e path XML	RUOLO DEPOSITANTE e File XSD
C6530	CONVERSIONE IN LIQUIDAZIONE GIUDIZIALE EX ARTT. 69 E 70 D.LGS. 270/99	-	-
C6531	COPIA OSTENSIBILE ATTO SECRETATO	DepositoCopiaOstensibile (non ha dati strutturati) DepositoCopiaOstensibile/dispositivo/DepositoCopia	Curatore/Commissario/liquidatore Cur-siecic-concorsuali.xsd
C6532	CORREZIONE COLLEGAMENTO FASCICOLO STATO DI INSOLVENZA	-	-
C6533	CORREZIONE COMITATO DI SORVEGLIANZA	-	-
C6534	CORREZIONE COMMISSARIO LIQUIDATORE	-	-
C6535	CORREZIONE COMMISSARIO STRAORDINARIO	-	-
C6536	CORREZIONE DATI DECRETO LCA	-	-
COAU	COSTITUZIONE AUSILIARIO	-	Parte Parte-siecic-concorsuali.xsd
CCOGIU	COSTITUZIONE COMMISSARIO GIUDIZIALE	CostituzioneCommissario. Sono previsti i dati strutturati di un atto di costituzione. CostituzioneCommissarioCCI/deposito/CostituzioneCommissarioGiud	Parte Parte-siecic-concorsuali.xsd
C6537	COSTITUZIONE COMMISSARIO LIQUIDATORE	Costituzione commissario liquidatore. Sono previsti i dati strutturati di un atto di costituzione. CostituzioneCommissarioCCI/deposito/CostituzioneCommissarioLiq	Parte Parte-siecic-concorsuali.xsd
C6538	COSTITUZIONE COMMISSARIO STRAORDINARIO	CostituzioneCommissario. Sono previsti i dati strutturati di un atto di costituzione. CostituzioneCommissarioCCI/deposito/CostituzioneCommissarioStr	Parte Parte-siecic-concorsuali.xsd
C6539	COSTITUZIONE CON	CostituzioneImpugnazioneCCI/dispositivo/CostituzioneImpugnazioneIncidentale	parte

<b>Documento</b> Note informative	<b>Data</b> 15/07/2022	Pagina 82 di 147
<b>Codice Documento</b> Note Informative CCII vers 1.0	<b>Versione</b> 1.0	

# Ministero della Giustizia

Dipartimento dell'Organizzazione Giudiziaria, del Personale e dei Servizi

Direzione Generale per i Sistemi Informativi Automatizzati

ID	DESCRIZIONE EVENTO	ATTO TELEMATICO e path XML	RUOLO DEPOSITANTE e File XSD
	IMPUGNAZIONE INCIDENTALE		Parte-siecic-concorsuali.xsd
CCOKR	COSTITUZIONE CREDITORE	CostituzioneCreditore CostituzioneCreditoreCCI/deposito/CostituzioneCreditore	Parte Parte-siecic-concorsuali.xsd
CCODE	COSTITUZIONE DEBITORE	CostituzioneDebitore CostituzioneDebitoreCCI/deposito/CostituzioneDebitore	Parte Parte-siecic-concorsuali.xsd
C6540	COSTITUZIONE ESPERTO	CostituzioneLiquidatore CostituzioneCommissarioCCI/deposito/CostituzioneEsperto	Parte Parte-siecic-concorsuali.xsd
C6541	COSTITUZIONE LIQUIDATORE	CostituzioneLiquidatore CostituzioneCommissarioCCI/deposito/CostituzioneLiquidatore	Parte Parte-siecic-concorsuali.xsd
C6542	DECRETO CANCELLAZIONE E FORMALITA' ISCRITTE EX ART. 118, VII C., CCI	DECRETO CANCELLAZIONE FORMALITA' ISCRITTE EX ART. 118, VII C., CCI (modello Decreto CCI) DecretoCCI/dispositivo/DecretoCancFormIscritteEx118	Magistrato Decreto-siecic-concorsuali.xsd
C1046	DECRETO CESSAZIONE ESERCIZIO DELL'IMPRESA	DecretoCessazioneEsercImpresa (modello Decreto CCI) DecretoCCI/dispositivo/DecretoCessazioneEsercImpresa	Magistrato Decreto-siecic-concorsuali.xsd
C6543	DECRETO DI ARCHIVIAZIONE DELLA PROCEDURA	DECRETO DI ARCHIVIAZIONE DELLA PROCEDURA (modello Decreto CCI) DecretoCCI/dispositivo/DecretoArchiviazioneProcedura	Magistrato Decreto-siecic-concorsuali.xsd
C6544	DECRETO DI ARCHIVIAZIONE DELLA PROCEDURA IN PENDENZA DI GIUDIZI	DECRETO DI ARCHIVIAZIONE DELLA PROCEDURA IN PENDENZA DI GIUDIZI (modello Decreto CCI) DecretoCCI/dispositivo/DecretoArchiviazioneProceduraInPendenzaGiudiz	Magistrato Decreto-siecic-concorsuali.xsd
CCS47	DECRETO DI CONCESSIONE DEL SUSSIDIO	DECRETO DI CONCESSIONE DEL SUSSIDIO (modello Decreto CCI) DecretoCCI/dispositivo/DecretoConcessioneSussidio	Magistrato Decreto-siecic-concorsuali.xsd
C6545	DECRETO DI CORREZIONE DI ERRORE MATERIALE	DECRETO DI CORREZIONE DI ERRORE MATERIALE (modello Decreto CCI) DecretoCCI/dispositivo/DecretoCorrezioneErroreMateriale	Magistrato Decreto-siecic-concorsuali.xsd
C6546	DECRETO DI ESDEBITAZIONE	DecretoEsdebDeblncapienteCCI	Magistrato Decreto-siecic-concorsuali.xsd

<b>Documento</b> Note informative	<b>Data</b> 15/07/2022	Pagina 83 di 147
<b>Codice Documento</b> Note Informative CCII vers 1.0	<b>Versione</b> 1.0	

# Ministero della Giustizia

Dipartimento dell'Organizzazione Giudiziaria, del Personale e dei Servizi

Direzione Generale per i Sistemi Informativi Automatizzati

ID	DESCRIZIONE EVENTO	ATTO TELEMATICO e path XML	RUOLO DEPOSITANTE e File XSD
C6547	DECRETO DI ESECUTIVITA' PROGETTO DI RIPARTIZIONE (L.C.)	DECRETO DI ESECUTIVITA' PROGETTO DI RIPARTIZIONE (L.C.) (modello Decreto CCI) DecretoCCI/dispositivo/DecretoEsecutivitaProgettoRipartizione	Magistrato Decreto-sieic-concorsuali.xsd
CD461	DECRETO DI FISSAZIONE DEI LIMITI MANTENIMENTO	DECRETO DI FISSAZIONE DEI LIMITI MANTENIMENTO (modello Decreto CCI) DecretoCCI/dispositivo/DecretoFissLimitiMantenimento	Magistrato Decreto-sieic-concorsuali.xsd
C6548	DECRETO DI FORMAZIONE STATO PASSIVO (L.C.)	DECRETO DI FORMAZIONE STATO PASSIVO (L.C.) (modello Decreto CCI) DecretoCCI/dispositivo/FormazioneStatoPassivo	Magistrato Decreto-sieic-concorsuali.xsd
CD102	DECRETO DI NON FARSI LUOGO AL PROCEDIMENTO DI ACCERTAMENTO DEL PASSIVO	DecretoCCI/dispositivo/DecretoNonProcAccreditamentoPassivo	Magistrato Decreto-sieic-concorsuali.xsd
CEOMCO	DECRETO DI OMOLOGAZIONE E CONCORDATO	Decreto/dispositivo/DecretoOmologazioneConcordSemplificato	Magistrato Decreto-sieic-concorsuali.xsd
C6549	DECRETO DI SOSPENSIONE DEGLI ATTI DI ESECUZIONE DEL PIANO	DecretoCCI/dispositivo/DecretoSuspAttiEsecuzionePiano	Magistrato Decreto-sieic-concorsuali.xsd
C6550	DEPOSITO AVVISO AI CREDITORI AVVENUTA PUBBLICAZIONE PIANO	AvvisoCreditoriArt58co2CCI/dispositivo/AvvCreditoriArt58co2CCI	Parte Parte-sieic-concorsuali.xsd
C6551	DEPOSITO AVVISO CREDITORI/FORMALITA' PUBBLICITARIE	NotaDepositoCCI/dispositivo/DepositoAvvisoCreditoriPubblicitarie	Commissario Cur-sieic-concorsuali.xsd
C6552	DEPOSITO BILANCIO E SCRITTURE	DEPOSITO BILANCIO E SCRITTURE CONTABILI/FISCALI (modello Nota di deposito) NotaDepositoCCI/dispositivo/DepositoBilancioScrittureContabiliFiscali	Parte Parte-sieic-concorsuali.xsd

<b>Documento</b> Note informative	<b>Data</b> 15/07/2022	Pagina 84 di 147
<b>Codice Documento</b> Note Informative CCII vers 1.0	<b>Versione</b> 1.0	

# Ministero della Giustizia

Dipartimento dell'Organizzazione Giudiziaria, del Personale e dei Servizi

Direzione Generale per i Sistemi Informativi Automatizzati

ID	DESCRIZIONE EVENTO	ATTO TELEMATICO e path XML	RUOLO DEPOSITANTE e File XSD
	CONTABILI/FISCALI		
CBULC	DEPOSITO BILANCIO ULTIMO ESERCIZIO	DEPOSITO BILANCIO ULTIMO ESERCIZIO (modello Nota di deposito) NotaDepositoCCI/dispositivo/DepositoBilancioScrittureContFisc	Curatore/Liquidatore Cur-sieci-concorsuali.xsd
CBULE	DEPOSITO BILANCIO ULTIMO ESERCIZIO DA PARTE DEL DEBITORE	DEPOSITO BILANCIO ULTIMO ESERCIZIO DA PARTE DEL DEBITORE (modello Nota di deposito) NotaDepositoCCI/dispositivo/DepositoBilancioUltimoEsercizioParteDebitore	Parte Parte-sieci-concorsuali.xsd
C6320	DEPOSITO COMUNICAZIONE DECRETO DI ESDEBITAZIONE	DEPOSITO COMUNICAZIONE DECRETO DI ESDEBITAZIONE (modello Nota di deposito) NotaDepositoCCI/dispositivo/DepositoComunicazioneDecretoEsdebitazione	OCC/Gestore della crisi Cur-sieci-concorsuali.xsd
C6321	DEPOSITO CONTESTAZIONI EX ART. 313 CCI	Contestazioni313/deposito/ContestazioniExArt313CCI	Parte Parte-sieci-concorsuali.xsd
CLCPR	DEPOSITO CONTO DI GESTIONE, BILANCIO FINALE E PIANO DI RIPARTO	DEPOSITO CONTO DI GESTIONE, BILANCIO FINALE E PIANO DI RIPARTO (modello Nota di deposito) NotaDepositoCCI/dispositivo/DepositoContoGestioneBilancioFinale	Commissario liquidatore Cur-sieci-concorsuali.xsd
C6322	DEPOSITO DELLO STATO PASSIVO ESECUTIVO	Stato passivo. <b>Non sono previsti dati strutturati.</b> DepositoStatoPassivoEsecutivo/dispositivo/DepStatoPassivoEsecutivo	Commissario liquidatore Cur-sieci-concorsuali.xsd
C6323	DEPOSITO DICHIARAZIONE ANNUALE DEL DEBITORE	DichiarazioneAnnualeDebitoreEsdebitato/dispositivo/DichiarazioneAnnDebitoreEsdebitato <b>Non sono previsti dati strutturati.</b>	Parte Parte-sieci-concorsuali.xsd
C6324	DEPOSITO DICHIARAZIONE DI DISSENSO DEL CREDITORE	DEPOSITO DICHIARAZIONE DI DISSENSO DEL CREDITORE (modello Memoria) MemoriaCCI/deposito/DepositoDichiarazioneDissensoCreditore	Parte Parte-sieci-concorsuali.xsd
C6325	DEPOSITO DICHIARAZIONE TARDIVA DI CREDITO EX ART. 208 CCI	DEPOSITO DICHIARAZIONE TARDIVA DI CREDITO EX ART. 208 CCI (modello Nota di deposito) NotaDepositoCCI/dispositivo/DepositoDichiarazioneTardivaCredExArt208CCI	Commissario liquidatore Cur-sieci-concorsuali.xsd
C6326	DEPOSITO ELENCO CREDITORI	DEPOSITO ELENCO CREDITORI (modello Nota di deposito) NotaDepositoCCI/dispositivo/DepositoElencoCreditori	parte Parte-sieci-concorsuali.xsd

<b>Documento</b> Note informative	<b>Data</b> 15/07/2022	Pagina 85 di 147
<b>Codice Documento</b> Note Informative CCII vers 1.0	<b>Versione</b> 1.0	

# Ministero della Giustizia

Dipartimento dell'Organizzazione Giudiziaria, del Personale e dei Servizi

Direzione Generale per i Sistemi Informativi Automatizzati

ID	DESCRIZIONE EVENTO	ATTO TELEMATICO e path XML	RUOLO DEPOSITANTE e File XSD
C6327	DEPOSITO ESTRATTO	-	-
C6328	DEPOSITO IN CANCELLERIA COMUNICAZIONE (Art. 308 co.4 cci)	DEPOSITO IN CANCELLERIA COMUNICAZIONE (Art. 308 co.4 cci) (modello Nota di deposito) NotaDepositoCCI/dispositivo/DepositoCancelleriaComunicazione	Commissario liquidatore Cur-sieic-concorsuali.xsd
C6329	DEPOSITO INFORMATIVA INIZIALE	InformativaIniziale ( <b>medesimi dati strutturati dell'attuale relazione iniziale CRELA</b> ) InformativaIniziale/deposito/InfIniziale	Curatore/Liquidatore Cur-sieic-concorsuali.xsd
C6330	DEPOSITO INFORMATIVA OCC	DEPOSITO INFORMATIVA OCC (modello Nota di deposito) NotaDepositoCCI/dispositivo/DepositoInformativaOcc	OCC/Gestore della crisi Cur-sieic-concorsuali.xsd
CIR33	DEPOSITO INTEGRAZIONE RELAZIONE INIZIALE	DepositoIntegrazioneRelazione ( <b>medesimi dati strutturati dell'attuale relazione</b> ) DepositoIntegrazioneRelazione/deposito/IntegrazioneRelazioneIniziale	Curatore Cur-sieic-concorsuali.xsd
C6676	DEPOSITO INTEGRAZIONE RELAZIONE	DepositoIntegrazioneRelazione ( <b>medesimi dati strutturati dell'attuale relazione</b> ) DepositoIntegrazioneRelazione/deposito/IntegrazioneRelazione	Curatore Cur-sieic-concorsuali.xsd
C6331	DEPOSITO ISTANZA DI RIAPERTURA DELLA LIQUIDAZIONE GIUDIZIALE	IstanzaRiperturaLiqGiud (ricorso CCI) RicorsoCCI/deposito/IstanzaRiaperturaLiqGiud	Parte Parte-sieic-concorsuali.xsd
C6332	DEPOSITO MODIFICA PIANO OMOLOGATO	DepositoModificaPianoOmologato/dispositivo/DepositoModPianoOmologato ( <b>senza dati strutturati</b> )	Parte Parte-sieic-concorsuali.xsd
C6333	DEPOSITO NUOVO PROGETTO STATO PASSIVO A SEGUITO DI OSSERVAZIONI	NuovoProgettoStatoPassivoOsservazioni ( <b>senza dati strutturati</b> ) NuovoProgettoStatoPassivoOsservazioni/deposito/NuovoProgettoStatoPassivoOss	Liquidatore Cur-sieic-concorsuali.xsd
C6334	DEPOSITO NUOVO RIPARTO A SEGUITO DI CONTESTAZIONI	NuovoRipartoOsservazioni ( <b>senza dati strutturati</b> ) NuovoRipartoOsservazioni/deposito/NuovoRipartoSeguitoContestazioni	Liquidatore Cur-sieic-concorsuali.xsd
CDOCA	DEPOSITO OPPOSIZIONE	DepositoOpposizioneCCI/dispositivo/DepositoOpposizione	parte

<b>Documento</b> Note informative	<b>Data</b> 15/07/2022	Pagina 86 di 147
<b>Codice Documento</b> Note Informative CCII vers 1.0	<b>Versione</b> 1.0	

# Ministero della Giustizia

Dipartimento dell'Organizzazione Giudiziaria, del Personale e dei Servizi

Direzione Generale per i Sistemi Informativi Automatizzati

ID	DESCRIZIONE EVENTO	ATTO TELEMATICO e path XML	RUOLO DEPOSITANTE e File XSD
			Parte-sieci-concorsuali.xsd
C6335	DEPOSITO OPPOSIZIONE CONCORDATO LCA	OpposizConcordLca/deposito/OpposizioneConcordatoLCA	Parte. Parte-sieci-concorsuali.xsd
C6336	DEPOSITO OPPOSIZIONE CREDITORE (ESDEBITAZIONE)	OpposizioneCreditoreEsdeb/dispositivo/OpposizioneEsdebitazioneCreditore	Parte. Parte-sieci-concorsuali.xsd
DPDL	DEPOSITO PIANO DI LIQUIDAZIONE	DEPOSITO PIANO DI LIQUIDAZIONE (modello Nota di deposito) NotaDeposito/Deposito/DepositoPianoLiquidazione	Parte.xsd
PRPU	DEPOSITO PIANO DI RISTRUTTURAZIONE CONTESTUALE APERTURA FLUSSO	DepositoPianoRistrutturazioneCCIPU/deposito/depPianoRistrutturazioneContestualeAperturaFlusso	Parte. Parte-sieci-concorsuali.xsd
C6337	DEPOSITO PIANO DI RIPARTO (L.C.)	PianoRipartoLC ( <b>senza dati strutturati</b> ) PianoRipartoLC/deposito/DepPianoRipartoLC	Liquidatore Cur-sieci-concorsuali.xsd
C6338	DEPOSITO PROGETTO DI STATO PASSIVO (L.C.)	ProgettoStatoPassivoLC ( <b>senza dati strutturati</b> ) ProgettoStatoPassivoLC/deposito/DepProgettoStatoPassivoLC	Liquidatore Cur-sieci-concorsuali.xsd
C6339	DEPOSITO RELAZIONE PARTICOLAREGGIATA EX ART. 130 CCI	RelazioneParticolareggiata ( <b>Dati strutturati già previsti per la relazione particolareggiata</b> ) RelazioneParticolareggiata/deposito/RelParticolareggiataExArt130	Curatore/Liquidatore Cur-sieci-concorsuali.xsd
CDREP	DEPOSITO RAPPORTO RIEPILOGATIVO	RapportoRiepilogativo( <b>Dati strutturati già previsti per la relazione</b> )	Curatore/Commissario/Liquidatore Cur-sieci-concorsuali.xsd
CRPSI	DEPOSITO RAPPORTO RIEPILOGATIVO SINTETICO	RapportoRiepilogativoSintetico( <b>Dati strutturati già previsti per il rapporto riepilogativo sintetico</b> )	Curatore/Commissario/Liquidatore
C6340	DEPOSITO RELAZIONE SECRETATA	DEPOSITO RELAZIONE SECRETATA (ART. 53, IV C., CCI) (modello Nota di deposito) NotaDepositoCCI/dispositivo/DepositoRelazioneSecretataArt53IVC	Parte Parte-sieci-concorsuali.xsd

<b>Documento</b> Note informative	<b>Data</b> 15/07/2022	Pagina 87 di 147
<b>Codice Documento</b> Note Informative CCII vers 1.0	<b>Versione</b> 1.0	

# Ministero della Giustizia

Dipartimento dell'Organizzazione Giudiziaria, del Personale e dei Servizi

Direzione Generale per i Sistemi Informativi Automatizzati

ID	DESCRIZIONE EVENTO	ATTO TELEMATICO e path XML	RUOLO DEPOSITANTE e File XSD
	(ART. 53, IV C., CCI)		
DRSPEF	DEPOSITO RELAZIONE SULLA SITUAZIONE PATRIMONIALE, ECONOMICA E FINANZIARIA	DEPOSITO RELAZIONE SULLA SITUAZIONE PATRIMONIALE, ECONOMICA E FINANZIARIA (modello Nota di deposito) NotaDeposito/Deposito/DepositoRelSitPatEcoFin	Parte.xsd
C6341	DEPOSITO RENDICONTO FINALE CONCORDATO NELLA LCA	DepositoRendicontoFinaleLCA. <b>Non sono previsti dati strutturati.</b> DepositoRendicontoFinaleLCA/deposito/RendicontoFinaleConcordatoLCA	Commissario liquidatore. Cur-sieci-concorsuali.xsd
CMINR	DEPOSITO RENDICONTO MODIFICATO/INTEGRATO	DEPOSITO RENDICONTO MODIFICATO/INTEGRATO (modello Rendiconto) RendicontoCCI/dispositivo/RendicontoModInt	Curatore/liquidatore Cur-sieci-concorsuali.xsd
C6342	DEPOSITO RENDICONTO OCC	DepositoRendicontoOCC ( <b>non contiene dati strutturati</b> ). DepositoRendicontoOCC/deposito/DepRendicontoOcc	OCC/Gestore della crisi Cur-sieci-concorsuali.xsd
CPAZR	DEPOSITO RESOCONTO PERIODICO DEL LIQUIDATORE	ResocontoPeriodicoLiquidatore ( <b>senza dati strutturati</b> ) ResocontoPeriodicoLiquidatore/deposito/ResocontoPeriodicoLiq	Liquidatore Cur-sieci-concorsuali.xsd
C6343	DEPOSITO RICORSO PER DICHIARAZIONE LIQUIDAZIONE GIUDIZIALE ALTRA IMPRESA DEL GRUPPO	RicorsoLiquidGiudizAltraImpresa RicorsoLiquidGiudizAltraImpresa/deposito/RicorsoDichLiqGiudizialeAltraImpresaGruppo	Curatore Cur-sieci-concorsuali.xsd
CDRDI	DEPOSITO RICORSO PER DICHIARAZIONE STATO DI INSOLVENZA ALTRA IMPRESA DEL GRUPPO	RicorsoDichiarazStatoInsolvAltraImpresa RicorsoDichiarazStatoInsolvAltraImpresa/deposito/RicorsoDichStatoInsAltraImpresaGruppo	Commissario Cur-sieci-concorsuali.xsd
C6344	DEPOSITO RICORSO PER ESTENSIONE AMMINISTRAZIONI STRAORDINARIE AI SOCI	RicorsoEstensioneDichiarazStatoInsolvenzaSoci RicorsoEstensioneDichiarazStatoInsolvenzaSoci/deposito/ RicorsoEstensioneAmmStraordSoci	Commissario Cur-sieci-concorsuali.xsd

<b>Documento</b> Note informative	<b>Data</b> 15/07/2022	Pagina 88 di 147
<b>Codice Documento</b> Note Informative CCII vers 1.0	<b>Versione</b> 1.0	

# Ministero della Giustizia

Dipartimento dell'Organizzazione Giudiziaria, del Personale e dei Servizi

Direzione Generale per i Sistemi Informativi Automatizzati

ID	DESCRIZIONE EVENTO	ATTO TELEMATICO e path XML	RUOLO DEPOSITANTE e File XSD
DSAEA	DEPOSITO STATO ANALITICO ED ESTIMATIVO ATTIVITÀ	DEPOSITO STATO ANALITICO ED ESTIMATIVO ATTIVITÀ (modello Nota di deposito) NotaDeposito/Deposito/DepositoStatoAnaEstimativoAttività	Parte Parte-siecic-concorsuali.xsd
DEC	DEPOSITO ELENCO CREDITORI	DEPOSITO ELENCO CREDITORI (modello Nota di deposito) NotaDeposito/Deposito/DepositoElencoCreditori	Parte Parte-siecic-concorsuali.xsd
DETRP	DEPOSITO ELENCO DEI TITOLARI DIRITTI REALI O PERSONALI	DEPOSITO ELENCO DEI TITOLARI DIRITTI REALI O PERSONALI (modello Nota di deposito) NotaDeposito/Deposito/DepositoElencoTitDirRealiPersonali	Parte Parte-siecic-concorsuali.xsd
DSBVC	DEPOSITO STIMA DEL DEI BENI E VALORE DEI CREDITORI DEI SOCI	DEPOSITO STIMA DEL DEI BENI E VALORE DEI CREDITORI DEI SOCI (modello Nota di deposito) NotaDeposito/Deposito/DepositoStimaValBeniCredSoci	Liquidatore Cur-siecic-concorsuali.xsd
DRPL	DEPOSITO RESOCONTO PERIODICO DEL LIQUIDATORE	ResocontoPeriodicoLiquidatore (senza dati strutturati) ResocontoPeriodicoLiquidatore/deposito/ResocontoPeriodicoLiq	Liquidatore Cur-siecic-concorsuali.xsd
DRP	DEPOSITO RICORSO PROPONENTE (185 V C. LF)	RicorsoProponente185V/dispositivo/RicorsoProponenteDenunciaDeb	Parte Parte-siecic-concorsuali.xsd
CDSIC	DEPOSITO SOMME PRESSO ISTITUTI INDICATI DA G.D.	DEPOSITO SOMME PRESSO ISTITUTI INDICATI DA G.D. (modello Nota di deposito) NotaDeposito/dispositivo/SommePressoIstitutiIndicatiGD	Liquidatore Cur-siecic-concorsuali.xsd
CBANC	DESIGNAZIONE IST. DI CREDITO E ORDINE DI DEPOSITO SOMME	DESIGNAZIONE IST. DI CREDITO E ORDINE DI DEPOSITO SOMME (modello Decreto CCI) DecretoCCI/dispositivo/DesignazioneIstCreditoOrdineDepositoSomme	Magistrato Decreto-siecic-concorsuali.xsd

<b>Documento</b> Note informative	<b>Data</b> 15/07/2022	Pagina 89 di 147
<b>Codice Documento</b> Note Informative CCII vers 1.0	<b>Versione</b> 1.0	

# Ministero della Giustizia

Dipartimento dell'Organizzazione Giudiziaria, del Personale e dei Servizi

Direzione Generale per i Sistemi Informativi Automatizzati

ID	DESCRIZIONE EVENTO	ATTO TELEMATICO e path XML	RUOLO DEPOSITANTE e File XSD
C6346	DETERMINAZIONE EQUO INDENNIZZO	DETERMINAZIONE EQUO INDENNIZZO (modello Decreto CCI) DecretoCCI/dispositivo/DeterminazioneEquoIndennizzo	Magistrato Decreto-siecic-concorsuali.xsd
C6347	DICHIARAZIONE DI LIQUID. GIUDIZ. A SEGUITO DI RISOLUZ./ANNULL. CONCORDATO	-	-
C6348	DICHIARAZIONI E CHIARIMENTI PARTI	-	-
C6349	DIFFIDA AD ADEMPIERE EX ART. 133, I C., CCI	DIFFIDA AD ADEMPIERE EX ART. 133, I C., CCI (modello Nota di deposito) DiffidaAdempiereCCI/dispositivo/DiffidaAdempiereExArt133IC	Parte Parte-siecic-concorsuali.xsd
C6350	DINEGO ALL'ISTANZA DI OMISSIONE PUBBLICAZ. RELAZIONE NEL R.I.	DINEGO ALL'ISTANZA DI OMISSIONE PUBBLICAZ. RELAZIONE NEL R.I. DecretoCCI/dispositivo/DinegoOmissionePubblRelazioneRI (modello Decreto CCI)	Magistrato Decreto-siecic-concorsuali.xsd
C6351	DINEGO AD AGIRE IN GIUDIZIO	DINEGO AD AGIRE IN GIUDIZIO DecretoCCI/dispositivo/DinegoAgireGiudizio (modello Decreto CCI)	Magistrato Decreto-siecic-concorsuali.xsd
C6352	DINEGO ALLA NOMINA DEL DELEGATO	DINEGO ALLA NOMINA DEL DELEGATO (modello DinegoCdc ) DinegoCdc/dispositivo/DinegoNominaDelegato	Parte (membro/Pres cdc) Parte-siecic-concorsuali.xsd
C6353	DINEGO ALLA NOMINA DEL NOTAIO	DINEGO ALLA NOMINA DEL NOTAIO (modello DinegoCdc ) DinegoCdc/dispositivo/DinegoNominaNotaio	Parte (membro/Pres cdc) Parte-siecic-concorsuali.xsd
C6354	DINEGO AUTORIZZ. ALLA VENDITA ANTICIPATA ATTIVITA' E PASSIVITA' IN BLOCCO	DINEGO AUTORIZZ. ALLA VENDITA ANTICIPATA ATTIVITA' E PASSIVITA' IN BLOCCO (modello Dinego GD CCI) DinegoGD/dispositivo/DinegoAutorizzVenditaAnticipataAttPassInBlocco	Magistrato Decreto-siecic-concorsuali.xsd
C6355	DINEGO AUTORIZZ. DI SOTTOPOSIZIONE DEL PDL AL CDC	DINEGO AUTORIZZ. DI SOTTOPOSIZIONE DEL PDL AL CDC (modello DinegoGD) DinegoGD/dispositivo/DinegoAutorizzSottoposizPDLACDC	Magistrato Decreto-siecic-concorsuali.xsd

<b>Documento</b> Note informative	<b>Data</b> 15/07/2022	Pagina 90 di 147
<b>Codice Documento</b> Note Informative CCII vers 1.0	<b>Versione</b> 1.0	

# Ministero della Giustizia

Dipartimento dell'Organizzazione Giudiziaria, del Personale e dei Servizi

Direzione Generale per i Sistemi Informativi Automatizzati

ID	DESCRIZIONE EVENTO	ATTO TELEMATICO e path XML	RUOLO DEPOSITANTE e File XSD
C6682	DINIEGO AUTORIZZ. VENDITA ANTICIPATA AZIONI REVOCATORIE	DINIEGO AUTORIZZ. VENDITA ANTICIPATA AZIONI REVOCATORIE (modello Diniego GD CCI) DiniegoGD/dispositivo/DiniegoAutorizzVenditaAnticipataAzioniRevocatorie	Magistrato Decreto-sieic-concorsuali.xsd
C6356	DINIEGO AUTORIZZ. VENDITA ANTICIPATA AZIONI RECUPERATORIE	DINIEGO AUTORIZZ. VENDITA ANTICIPATA AZIONI RECUPERATORIE (modello Diniego GD CCI) DiniegoGD/dispositivo/DiniegoAutorizzVenditaAnticipataAzioniRecuperatorie	Magistrato Decreto-sieic-concorsuali.xsd
C6357	DINIEGO AUTORIZZ. VENDITA ANTICIPATA AZIONI RISARCITORIE	DINIEGO AUTORIZZ. VENDITA ANTICIPATA AZIONI RISARCITORIE (modello Diniego GD CCI) DiniegoGD/dispositivo/DiniegoAutorizzVenditaAnticipataAzioniRisarcitorie	Magistrato Decreto-sieic-concorsuali.xsd
C6358	DINIEGO AUTORIZZ. VENDITA ANTICIPATA DEI DIRITTI	DINIEGO AUTORIZZ. VENDITA ANTICIPATA DEI DIRITTI (modello Diniego GD CCI) DiniegoGD/dispositivo/DiniegoAutorizzVenditaAnticipataDeiDiritti	Magistrato Decreto-sieic-concorsuali.xsd
C6359	DINIEGO AUTORIZZ. VENDITA ANTICIPATA DI CREDITI	DINIEGO AUTORIZZ. VENDITA ANTICIPATA DI CREDITI (modello Diniego GD CCI) DiniegoGD/dispositivo/DiniegoAutorizzVenditaAnticipataDeiCrediti	Magistrato Decreto-sieic-concorsuali.xsd
C6360	DINIEGO AUTORIZZ. VENDITA ANTICIPATA DI QUOTE	DINIEGO AUTORIZZ. VENDITA ANTICIPATA DI QUOTE (modello Diniego GD CCI) DiniegoGD/dispositivo/DiniegoAutorizzVenditaAnticipataDeiQuote	Magistrato Decreto-sieic-concorsuali.xsd
C6361	DINIEGO AUTORIZZ. VENDITA DEI BENI MOBILI ASSISTITI DA PRELAZIONE	DINIEGO AUTORIZZ. VENDITA DEI BENI MOBILI ASSISTITI DA PRELAZIONE (modello Diniego GD CCI) DiniegoGD/dispositivo/DiniegoAutorizzVenditaBeniMobiliAssistiti	Magistrato Decreto-sieic-concorsuali.xsd
C6362	DINIEGO AUTORIZZAZ. A NON ACQUISIRE/RESTITUIRE BENI	DINIEGO AUTORIZZAZ. A NON ACQUISIRE/RESTITUIRE BENI (modello Diniego GD CCI) DiniegoGD/dispositivo/DiniegoAutorizzNonAcquisireRestituireBeni	Magistrato Decreto-sieic-concorsuali.xsd

<b>Documento</b> Note informative	<b>Data</b> 15/07/2022	Pagina 91 di 147
<b>Codice Documento</b> Note Informative CCII vers 1.0	<b>Versione</b> 1.0	

# Ministero della Giustizia

Dipartimento dell'Organizzazione Giudiziaria, del Personale e dei Servizi

Direzione Generale per i Sistemi Informativi Automatizzati

ID	DESCRIZIONE EVENTO	ATTO TELEMATICO e path XML	RUOLO DEPOSITANTE e File XSD
C6363	DINIEGO AUTORIZZAZ. ACCESSO AGLI ATTI ED ESTRAZIONE COPIE	DINIEGO AUTORIZZAZ. ACCESSO AGLI ATTI ED ESTRAZIONE COPIE (modello Diniego GD CCI) DiniegoGD/dispositivo/DiniegoAutorizzAccessoAttiEstrazCopie	Magistrato Decreto-sieci-concorsuali.xsd
C6364	DINIEGO AUTORIZZAZIONE PUBBLICAZ. DOMANDA SU QUOTIDIANI EX ART. 242 CCI	DINIEGO AUTORIZZAZIONE PUBBLICAZ. DOMANDA SU QUOTIDIANI EX ART. 242 CCI (modello Diniego GD CCI) DiniegoGD/dispositivo/DiniegoAutorizzPubblicazioneDomandaSuQuotidiani	Magistrato Decreto-sieci-concorsuali.xsd
C6365	DINIEGO OMOLOGAZIONE PIANO MODIFICATO	DecDiniegoOmoPianoModificato	Magistrato Decreto-sieci-concorsuali.xsd
CEING	EMISSIONE INGIUNZIONE DI PAGAMENTO AI SOCI	EMISSIONE INGIUNZIONE DI PAGAMENTO AI SOCI DecretoCCI/dispositivo/EmissioneIngiunzionePagSoci (modello Decreto CCI)	Magistrato Decreto-sieci-concorsuali.xsd
C6366	EMISSIONE MANDATO DI PAGAMENTO SPESE PROCEDURA	Mandato di pagamento MandatoPagamento/dispositivo/emissioneMandatoPagSpeseProcedura	Generico-sieci-magistrato-concorsuali.xsd
CESCC	ESTINZIONE DEL C/C	ESTINZIONE DEL C/C NotaDepositoCCI/dispositivo/EstinzioneCC	Curatore, Commissario, Liquidatore, OCC/Gestore della crisi/Parte Parte-sieci-concorsuali.xsd Cur-sieci-concorsuali.xsd
C6367	ESTINZIONE PER RINUNCIA	ESTINZIONE PER RINUNCIA (modello Decreto CCI) DecretoCCI/dispositivo/EstinzionePerRinuncia	Magistrato.
C6368	FISSAZIONE TERMINE ABBREVIATO RELAZIONE PERIODICA COMMISSARIO	FISSAZIONE TERMINE ABBREVIATO RELAZIONE PERIODICA COMMISSARIO (modello DecretoFissazioneTermine CCI) DecretoFissazioneTermineCCI/dispositivo/FissazioneTermineRelPerCommissario	Magistrato Decreto-sieci-concorsuali.xsd
C6369	FISSAZIONE DEL TERMINE DI MESSA IN MORA	FISSAZIONE DEL TERMINE DI MESSA IN MORA (modello DecretoFissazioneTermine CCI) DecretoFissazioneTermineCCI/dispositivo/FissazioneTermineMora	Magistrato Decreto-sieci-concorsuali.xsd
C6370	FISSAZIONE TERMINE	FISSAZIONE TERMINE MODIFICA RENDICONTO (modello DecretoFissazioneTermine CCI)	Magistrato

<b>Documento</b> Note informative	<b>Data</b> 15/07/2022	Pagina 92 di 147
<b>Codice Documento</b> Note Informative CCII vers 1.0	<b>Versione</b> 1.0	

# Ministero della Giustizia

Dipartimento dell'Organizzazione Giudiziaria, del Personale e dei Servizi

Direzione Generale per i Sistemi Informativi Automatizzati

ID	DESCRIZIONE EVENTO	ATTO TELEMATICO e path XML	RUOLO DEPOSITANTE e File XSD
	MODIFICA RENDICONTO	DecretoFissazioneTermineCCI/dispositivo/FissazioneTerminiModificaRendiconto	Decreto-sieci-concorsuali.xsd
C6371	FISSAZIONE TERMINE ULTERIORI ADEMPIMENTI PER LA LIQUIDAZIONE	FISSAZIONE TERMINE ULTERIORI ADEMPIMENTI PER LA LIQUIDAZIONE (modello DecretoFissazioneTermine CCI) DecretoFissazioneTermineCCI/dispositivo/FissazioneTerminiUltAdempimentiLiquidazione	Magistrato Decreto-sieci-concorsuali.xsd
FUOTO	FISSAZIONE UDIENZA OMOLOGAZIONE CON TERMINE PER L'OPPOSIZIONE	FISSAZIONE UDIENZA DI OMOLOGAZIONE (modello DecretoFissazioneUdienza) DecretoFissazioneUdienzaOmologa/dispositivo/FissazioneUdienzaOmologa	Magistrato Decreto-sieci-concorsuali.xsd
CFUC3	FISSAZIONE UDIENZA DI COMPARIZIONE PARTI	FISSAZIONE UDIENZA DI COMPARIZIONE PARTI (modello DecretoFissazioneUdienza CCI) DecretoFissazioneUdienzaCCI/dispositivo/FissazioneUdienzaComparizioneParti	Magistrato Decreto-sieci-concorsuali.xsd
C6372	FISSAZIONE UDIENZA EX ART. 235, II C., CCI	FISSAZIONE UDIENZA EX ART. 235, II C., CCI (modello DecretoFissazioneUdienza CCI) DecretoFissazioneUdienzaCCI/dispositivo/FissazioneUdienzaEx235	Magistrato Decreto-sieci-concorsuali.xsd
C6373	FISSAZIONE UDIENZA INNANZI AL COLLEGIO EX ART. 231, UC, CCI	FISSAZIONE UDIENZA INNANZI AL COLLEGIO EX ART. 231, UC, CCI (modello DecretoFissazioneUdienza CCI) DecretoFissazioneUdienzaCCI/dispositivo/FissazioneUdienzaInnanziCollegioEx231	Magistrato Decreto-sieci-concorsuali.xsd
C6374	IMPUGNAZIONE EX ART. 206 III C., CCI	RicorsoImpugnazione/dispositivo/RicorsoImpugnazione206	Parte Parte-sieci-concorsuali.xsd
C6375	IMPUGNAZIONE EX ART. 206 III C., CCI (LCA)	RicorsoImpugnazioneLCA/dispositivo/RicorsoImpugnazione206LCA	Commissario liquidatore Cur-sieci-concorsuali.xsd Parte. Parte-sieci-concorsuali.xsd
INEFF	INEFFICACIA	Decreto generico DecretoInefficacia/dispositivo/Inefficacia	Magistrato Decreto-sieci-concorsuali.xsd
IEVEN	INFORMATIVA ESITO VENDITE	DEPOSITO INFORMATIVA VENDITE (modello Nota di deposito) NotaDeposito/dispositivo/DepositoInformativaLiquidatore	Liquidatore Cur-sieci-concorsuali.xsd

<b>Documento</b> Note informative	<b>Data</b> 15/07/2022	Pagina 93 di 147
<b>Codice Documento</b> Note Informative CCII vers 1.0	<b>Versione</b> 1.0	

# Ministero della Giustizia

Dipartimento dell'Organizzazione Giudiziaria, del Personale e dei Servizi

Direzione Generale per i Sistemi Informativi Automatizzati

ID	DESCRIZIONE EVENTO	ATTO TELEMATICO e path XML	RUOLO DEPOSITANTE e File XSD
C6376	INFORMATIVA PERIODICA AL CDC EX ART. 211, IV C., CCI	INFORMATIVA PERIODICA AL CDC EX ART. 211, IV C., CCI (modello Relazione) RelazioneCCI/deposito/InformativaPeriodicaCDCExArt211	Curatore Cur-sieic-concorsuali.xsd
C6377	INFORMATIVA PERIODICA DEL COMMISSARIO AL GD	INFORMATIVA PERIODICA AL GD (modello Relazione) RelazioneCCI/deposito/InformativaPeriodicaGD	Commissario Cur-sieic-concorsuali.xsd
C6378	INFORMATIVA SU CIRCOSTANZE PRECLUSIVE PROSECUZIONE ESERCIZIO IMPRESA	INFORMATIVA SU CIRCOSTANZE PRECLUSIVE PROSECUZIONE ESERCIZIO IMPRESA (modello Relazione) RelazioneCCI/dispositivo/InformativaCircostanzePreclProcuzEsercizio	Curatore Cur-sieic-concorsuali.xsd
C6379	INGIUNZIONE EX ART. 311 III C. CCI	INGIUNZIONE EX ART. 311 III C. CCI DecretoCCI/dispositivo/IngiunzioneEx311CCI (modello Decreto CCI)	Magistrato. Decreto-sieic-concorsuali.xsd
INSESP	INSERIMENTO ESPERTO	-	-
C6380	INSERIMENTO TERZO INTERESSATO	-	-
C6381	INTEGRAZIONE ALLA DOMANDA DI AMMISSIONE EX ART 201 CCI	IntegrazioneDomandaAmmissione	Parte Parte-sieic-concorsuali.xsd
AIDT	INTERVENTO DEL TERZO	InterventoTerzoCCIPU/deposito/interventoTerzo (dati strutturati della costituzione in giudizio)	Parte Parte-sieic-concorsuali.xsd
CIAISR	ISTANZA AL CDC DI AUTORIZZAZIONE ALL'INVESTIMENTO DELLE SOMME RISCOSE	ISTANZA AL CDC DI AUTORIZZAZIONE ALL'INVESTIMENTO DELLE SOMME RISCOSE (modello Istanza) IstanzaPassiva/dispositivo/IstanzaCDCAutorizzInvestimSommeRiscosse	Curatore/commissario/liquidatore Cur-sieic-concorsuali.xsd
CIA41	ISTANZA A PROMUOVERE AZ. DI RESPONSABILITA' CONTRO I COMPONENTI CDC	ISTANZA A PROMUOVERE AZ. DI RESPONSABILITA' CONTRO I COMPONENTI CDC (modello Istanza) Istanza/dispositivo/IstanzaPromuovereRespControComponentiCdc	Curatore/commissario/liquidatore Cur-sieic-concorsuali.xsd

<b>Documento</b> Note informative	<b>Data</b> 15/07/2022	Pagina 94 di 147
<b>Codice Documento</b> Note Informative CCII vers 1.0	<b>Versione</b> 1.0	

# Ministero della Giustizia

Dipartimento dell'Organizzazione Giudiziaria, del Personale e dei Servizi

Direzione Generale per i Sistemi Informativi Automatizzati

ID	DESCRIZIONE EVENTO	ATTO TELEMATICO e path XML	RUOLO DEPOSITANTE e File XSD
	COMPONENTI CDC		
CI104	ISTANZA CESSAZIONE ESERCIZIO D'IMPRESA	ISTANZA CESSAZIONE ESERCIZIO D'IMPRESA (modello Istanza) Istanza/dispositivo/IstanzaCessazEserciziImpresa IstanzaPassiva/dispositivo/IstanzaCessazEserciziImpresa	Curatore Cur-sieic-concorsuali.xsd
C6382	ISTANZA CONGIUNTA DI CORREZIONE DI ERRORE MATERIALE	ISTANZA CONGIUNTA DI CORREZIONE DI ERRORE MATERIALE (modello Istanza) Istanza/dispositivo/IstanzaCongiuntaCorrErrMateriale IstanzaPassiva/dispositivo/IstanzaCongiuntaCorrErrMateriale	parte Parte-sieic-concorsuali.xsd
C6383	ISTANZA CONVERSIONE PROCEDURA IN LIQUIDAZIONE CONTROLLATA	IstanzaConversioneProceduraLiqControllata/dispositivo/IstanzaConversioneInLiqControllata	Parte Parte-sieic-concorsuali.xsd
C6691	ISTANZA CONVERSIONE PROCEDURA IN LIQUIDAZIONE CONTROLLATA	-	-
CICAES	ISTANZA DEL CURATORE PER APERTURA ESERCIZIO D'IMPRESA	ISTANZA DEL CURATORE PER APERTURA ESERCIZIO D'IMPRESA (modello Istanza) Istanza/dispositivo/IstanzaCuratoreAperturaEserciziImpresa	Curatore Cur-sieic-concorsuali.xsd
C6670	ISTANZA DEL CONTRAENTE PER INTERPELLO RAPPORTI PENDENTI	ISTANZA DEL CONTRAENTE PER INTERPELLO RAPPORTI PENDENTI (modello istanza) Istanza/dispositivo/IstanzeContraenteInterpelloRapportiPendenti	Curatore/liquidatore Cur-sieic-concorsuali.xsd
C6384	ISTANZA DEL DEBITORE PER AUTORIZZAZ. ATTI DI STRAORD. AMM.NE (FUORI PIANO)	IstanzaAutorizzazioneAttiStraordinariaAmmDebitore/dispositivo/IstanzaAutorizzazAttiStraordDebitore	Parte Parte-sieic-concorsuali.xsd
C6385	ISTANZA DI ACCESSO AGLI ATTI ED ESTRAZIONE COPIE	ISTANZA DI ACCESSO AGLI ATTI ED ESTRAZIONE COPIE (modello Istanza) Istanza/dispositivo/IstanzaAccessoAtti IstanzaPassiva/dispositivo/IstanzaAccessoAtti	Parte Parte-sieic-concorsuali.xsd
CIABD	ISTANZA DI ACCESSO ALLE BANCHE DATI	ISTANZA DI ACCESSO ALLE BANCHE DATI (modello Istanza) Istanza/dispositivo/IstanzeAccessoBancheDati	Curatore/commissario/liquidatore Cur-sieic-concorsuali.xsd
<b>Documento</b> Note informative		<b>Data</b> 15/07/2022	Pagina 95 di 147
<b>Codice Documento</b> Note Informative CCII vers 1.0		<b>Versione</b> 1.0	

# Ministero della Giustizia

Dipartimento dell'Organizzazione Giudiziaria, del Personale e dei Servizi

Direzione Generale per i Sistemi Informativi Automatizzati

ID	DESCRIZIONE EVENTO	ATTO TELEMATICO e path XML	RUOLO DEPOSITANTE e File XSD
CCRIR	ISTANZA DI APERTURA C/C PER CREDITORI IRREPERIBILI	ISTANZA DI APERTURA C/C PER CREDITORI IRREPERIBILI (modello Istanza) Istanza/dispositivo/IstanzaAperturaCCcreditorIrreperibili	Curatore/commissario/liquidatore Cur-siecic-concorsuali.xsd  OCC/Gestore della crisi Prof-siecic-concorsuali.xsd
C6386	ISTANZA DI APERTURA LIQUIDAZIONE GIUDIZIALE EX ARTT. 119-120 CCI	IstanzaAperturaLiquidazioneGiudiziale/dispositivo/IstanzaAperturaLiquidGiudiz	Parte Parte-siecic-concorsuali.xsd
C6387	ISTANZA DI ARCHIVIAZIONE DELLA PROCEDURA	ISTANZA DI ARCHIVIAZIONE DELLA PROCEDURA (modello Istanza) Istanza/dispositivo/IstanzaArchiviazioneProcedura	Curatore/commissario/liquidatore Cur-siecic-concorsuali.xsd
C6388	ISTANZA DI AUDIZIONE DEL DEBITORE EX ART. 203 IV C., CCI	ISTANZA DI AUDIZIONE DEL DEBITORE EX ART. 203 IV C., CCI (modello Istanza) IstanzaPassiva/dispositivo/IstanzaAudizioneDebitoreExArt203IVC	parte Parte-siecic-concorsuali.xsd
CICG1	ISTANZA DI AUTORIZZ. A RESISTERE NEL GIUDIZIO DI RECLAMO	ISTANZA DI AUTORIZZ. A RESISTERE NEL GIUDIZIO DI RECLAMO (modello Istanza) Istanza/dispositivo/IstanzaAutorizzResistereGiudizioReclamo	Curatore/commissario/liquidatore Cur-siecic-concorsuali.xsd
C6389	ISTANZA DI AUTORIZZAZ. RICHIESTA DI APERTURA LIQ. GIUDIZ. ALTRA IMPRESA DEL GRUPPO	ISTANZA DI AUTORIZZAZ. RICHIESTA DI APERTURA LIQ. GIUDIZ. ALTRA IMPRESA DEL GRUPPO (modello Istanza) Istanza/dispositivo/IstanzaAutorizzRichiestaAperturaLiqGiudImpresaGruppo	Curatore Cur-siecic-concorsuali.xsd
CASTR	ISTANZA DI AUTORIZZAZIONE COMPIMENTO ATTI DI STRAORD. AMM.NE	IstanzaAutorizzazAttiStraord IstanzaAutorizzazAttiStraord/dispositivo/IstanzaAutorizzazioneCompimentoAttiStrAmm	Curatore/commissario/liquidatore Cur-siecic-concorsuali.xsd
C6390	ISTANZA DI AUTORIZZAZIONE AD AGIRE IN GIUDIZIO	ISTANZA DI AUTORIZZAZIONE AD AGIRE IN GIUDIZIO (modello Istanza) Istanza/dispositivo/IstanzaAutorizzazioneAgireGiudizio	Curatore/commissario/liquidatore Cur-siecic-concorsuali.xsd
CIACDC	ISTANZA DI AUTORIZZAZIONE	ISTANZA DI AUTORIZZAZIONE AL GD ALL'IMPIEGO DELLE SOMME RISCOSE	Curatore/commissario/liquidatore

<b>Documento</b> Note informative	<b>Data</b> 15/07/2022	Pagina 96 di 147
<b>Codice Documento</b> Note Informative CCII vers 1.0	<b>Versione</b> 1.0	

# Ministero della Giustizia

Dipartimento dell'Organizzazione Giudiziaria, del Personale e dei Servizi

Direzione Generale per i Sistemi Informativi Automatizzati

ID	DESCRIZIONE EVENTO	ATTO TELEMATICO e path XML	RUOLO DEPOSITANTE e File XSD
	NE AL GD ALL'IMPIEGO DELLE SOMME RISCOSSE	(modello Istanza) Istanza/dispositivo/IstanzaAutorizzImpiegoSommeRiscosse	Cur-siecic-concorsuali.xsd
CICDT	ISTANZA DI AUTORIZZAZIO NE ALLA NOMINA COADIUTORE	ISTANZA DI AUTORIZZAZIONE ALLA NOMINA COADIUTORE (modello Istanza) Istanza/dispositivo/IstanzaAutorizzazioneNominaCoadiutore	Curatore Cur-siecic-concorsuali.xsd
CIDLG	ISTANZA DI AUTORIZZAZIO NE ALLA NOMINA DELEGATO	ISTANZA DI AUTORIZZAZIONE ALLA NOMINA DELEGATO (modello Istanza) Istanza/dispositivo/IstanzaAutorizzazioneNominaDelegato	Curatore Cur-siecic-concorsuali.xsd
C6391	ISTANZA DI AUTORIZZAZIO NE ALLA NOMINA DI NOTAIO	ISTANZA DI AUTORIZZAZIONE ALLA NOMINA DI NOTAIO (modello Istanza) Istanza/dispositivo/IstanzaAutorizzazioneNominaNotaio	Curatore Cur-siecic-concorsuali.xsd
C6392	ISTANZA DI AUTORIZZAZIO NE ALLA NOMINA STIMATORE	ISTANZA DI AUTORIZZAZIONE ALLA NOMINA STIMATORE (modello Istanza) Istanza/dispositivo/IstanzaAutorizzazioneNominaStimatore	Curatore Cur-siecic-concorsuali.xsd
C6393	ISTANZA DI AUTORIZZAZIO NE PUBBLICAZ. DOMANDA SU QUOTIDIANI EX ART. 242 CCI	ISTANZA DI AUTORIZZAZIONE PUBBLICAZ. DOMANDA SU QUOTIDIANI EX ART. 242 CCI (modello Istanza) Istanza/dispositivo/IstanzaAutorizzazionePubblicazDomandaQuotidianiExArt242CCI	Curatore Cur-siecic-concorsuali.xsd
C6670	ISTANZA DEL CONTRAENTE PER INTERPELLO RAPPORTI PENDENTI	ISTANZA DEL CONTRAENTE PER INTERPELLO RAPPORTI PENDENTI (modello Istanza) Istanza/dispositivo/IstanzaAutorizzazioneRapportiPendenti	Curatore/commissario/liquidatore Cur-siecic-concorsuali.xsd
C6394	ISTANZA DI AUTORIZZAZIONE ALL'ESTENSIONE DELLA LIQUIDAZIONE AI SOCI	ISTANZA DI AUTORIZZAZIONE ALL'ESTENSIONE DELLA LIQUIDAZIONE AI SOCI (modello Istanza) Istanza/dispositivo/IstanzaAutorizzazioneEstensioneLiquidazioneSoci	Curatore Cur-siecic-concorsuali.xsd
C6395	ISTANZA DI CANCELLAZIONE E FORMALITA' ISCRITTE EX	ISTANZA DI CANCELLAZIONE FORMALITA' ISCRITTE EX ART. 118, VII C., CCI (modello Istanza) Istanza/dispositivo/IstanzaCancellazioneFormalitaIscritte	Curatore/commissario/liquidatore Cur-siecic-concorsuali.xsd

<b>Documento</b> Note informative	<b>Data</b> 15/07/2022	Pagina 97 di 147
<b>Codice Documento</b> Note Informative CCII vers 1.0	<b>Versione</b> 1.0	

# Ministero della Giustizia

Dipartimento dell'Organizzazione Giudiziaria, del Personale e dei Servizi

Direzione Generale per i Sistemi Informativi Automatizzati

ID	DESCRIZIONE EVENTO	ATTO TELEMATICO e path XML	RUOLO DEPOSITANTE e File XSD
	ART. 118, VII C., CCI		
CICHI	ISTANZA DI CHIUSURA DEL CONCORDATO	IstanzaChiusuraConcordato IstanzaChiusuraConcordato/dispositivo/ChiusuraConcordato	Curatore/commissario/liquidatore Cur-siecic-concorsuali.xsd
CAHHH	ISTANZA DI CHIUSURA DELLA PROCEDURA	IstanzaChiusuraProcedura IstanzaChiusuraProcedura/dispositivo/ChiusuraProcedura	Curatore/commissario/liquidatore Cur-siecic-concorsuali.xsd
C6396	ISTANZA DI CONCORDATO NELLA LCA	IstanzaConcordatoCCI/dispositivo/IstanzaConcordatoLCA	Parte Parte-siecic-concorsuali.xsd
C6397	ISTANZA DI CONCORDATO NELLA LIQUIDAZIONE GIUDIZIALE	IstanzaConcordatoLiqGiudiziale/dispositivo/IstanzaConcordatoLiquidazGiudiziale	Parte Parte-siecic-concorsuali.xsd
C6398	ISTANZA DI CONCORDATO NELLA LIQUIDAZIONE GIUDIZIALE CON CONDIZ. DIFFERENZIATE PER CLASSI DI CREDITORI	IstanzaConcordatoLiqGiudiziale/dispositivo/IstanzaConcordatoLiquidazGiudizialeCondizDiff	Parte Parte-siecic-concorsuali.xsd
C6399	ISTANZA DI CORREZIONE ERRORE MATERIALE	ISTANZA DI CORREZIONE ERRORE MATERIALE IstanzaCorrezioneErroreMaterialeCCI/dispositivo/IstanzaCorrezioneErroreMateriale	Parte/Curatore Parte-siecic-concorsuali.xsd Cur-siecic-concorsuali.xsd
CIS80	ISTANZA DI DETERMINAZIONE EQUO INDENNIZZO	ISTANZA DI DETERMINAZIONE EQUO INDENNIZZO (modello Istanza) Istanza/dispositivo/IstanzaDeterminazioneEquoIndennizzo	Curatore Cur-siecic-concorsuali.xsd
C6400	ISTANZA DI EMISSIONE MANDATO DI PAGAMENTO SPESE PROCEDURA	IstanzaEmissioneMandatoSpeseProcedura IstanzaEmissioneMandatoSpeseProcedura/dispositivo/IstanzaEmisMandatoPagamentoSpese	Curatore/commissario/liquidatore Cur-siecic-concorsuali.xsd
C6401	ISTANZA DI ESDEBITAZIONE	IstanzaEsdebitazione/dispositivo/IstanzaEsdebitazione	parte Parte-siecic-concorsuali.xsd
CISEPR	ISTANZA DI ESECUTIVITA'	-	-

<b>Documento</b> Note informative	<b>Data</b> 15/07/2022	Pagina 98 di 147
<b>Codice Documento</b> Note Informative CCII vers 1.0	<b>Versione</b> 1.0	

# Ministero della Giustizia

Dipartimento dell'Organizzazione Giudiziaria, del Personale e dei Servizi

Direzione Generale per i Sistemi Informativi Automatizzati

ID	DESCRIZIONE EVENTO	ATTO TELEMATICO e path XML	RUOLO DEPOSITANTE e File XSD
	DEL PROGETTO DI RIPARTO		
C6402	ISTANZA DI ESECUTIVITA PROGETTO DI RIPARTO	ISTANZA DI ESECUTIVITA PROGETTO DI RIPARTO (modello Istanza) Istanza/dispositivo/IstanzaEsecutivitaProgettoRiparto	Curatore/liquidatore Cur-sieic-concorsuali.xsd
CDIFL	ISTANZA DI FISSAZIONE DEI LIMITI MANTENIMENTO	ISTANZA DI FISSAZIONE DEI LIMITI MANTENIMENTO (modello Istanza) Istanza/dispositivo/IstanzaFissazioneLimitiMantenimento	parte Parte-sieic-concorsuali.xsd
C6403	ISTANZA DI FISSAZIONE UDIENZA TARDIVE	IstanzaFissazTardive IstanzaFissazTardive/dispositivo/IstanzaFissazioneUdienzaTardive	Commissario Cur-sieic-concorsuali.xsd
CINARC	ISTANZA DI NOMINA ARBITRI	ISTANZA DI NOMINA ARBITRI (modello Istanza) Istanza/dispositivo/IstanzaNominaArbitri	Curatore/liquidatore Cur-sieic-concorsuali.xsd
C6404	ISTANZA DI NON ACQUISIZ./RESTITUZ. BENI	ISTANZA DI NON ACQUISIZ./RESTITUZ. BENI (modello Istanza) Istanza/dispositivo/IstanzaNonAcquisizRestituzBeni	Curatore/liquidatore Cur-sieic-concorsuali.xsd
C6405	ISTANZA DI OMISSIONE PUBBLICAZ. RELAZIONE NEL R.I.	ISTANZA DI OMISSIONE PUBBLICAZ. RELAZIONE NEL R.I. (modello Istanza) Istanza/dispositivo/IstanzaOmissionePubblicazRelazioneRI	parte Parte-sieic-concorsuali.xsd
CIOMO	ISTANZA DI OMOLOGAZIONE	ISTANZA DI OMOLOGAZIONE (modello Istanza) Istanza/dispositivo/IstanzaOmologazione	Parte Parte-sieic-concorsuali.xsd
C6406	ISTANZA DI PRESENTAZIONE COPIA TITOLI AL PORTATORE E RESTITUZIONE ORIGINALI	ISTANZA DI PRESENTAZIONE COPIA TITOLI AL PORTATORE E RESTITUZIONE ORIGINALI (modello Istanza) IstanzaPassiva/dispositivo/IstanzaPresentazCopiaTitoli	parte Parte-sieic-concorsuali.xsd
CIP33	ISTANZA DI PROROGA TERMINE PER DEPOSITO RELAZIONE	ISTANZA DI PROROGA TERMINE PER DEPOSITO RELAZIONE (modello Istanza) Istanza/dispositivo/IstanzaProrogaTermineDepositoRelazione	Curatore/commissario/liquidatore Cur-sieic-concorsuali.xsd
ISREAU	ISTANZA DI REVOCA AUSILIARIO	ISTANZA DI REVOCA AUSILIARIO (modello Istanza) Istanza/dispositivo/IstanzaRevocaAusiliario	Parte Parte-sieic-concorsuali.xsd

<b>Documento</b> Note informative	<b>Data</b> 15/07/2022	Pagina 99 di 147
<b>Codice Documento</b> Note Informative CCII vers 1.0	<b>Versione</b> 1.0	

# Ministero della Giustizia

Dipartimento dell'Organizzazione Giudiziaria, del Personale e dei Servizi

Direzione Generale per i Sistemi Informativi Automatizzati

ID	DESCRIZIONE EVENTO	ATTO TELEMATICO e path XML	RUOLO DEPOSITANTE e File XSD
C6407	ISTANZA DI REVOCA CURATORE	ISTANZA DI REVOCA CURATORE (modello Istanza) Istanza/dispositivo/IstanzaRevocaCuratore	Parte (membro/Pres cdc) Parte-siecic-concorsuali.xsd
C6408	ISTANZA DI REVOCA DECRETO DI NON FARSÌ LUOGO ALL'ACCERTAMENTO DEL PASSIVO	ISTANZA DI REVOCA DECRETO DI NON FARSÌ LUOGO ALL'ACCERTAMENTO DEL PASSIVO (modello Istanza) IstanzaPassiva/dispositivo/IstanzaRevocaDecretoNonLuogoAccPassivo	Curatore Cur-siecic-concorsuali.xsd
C6409	Apertura sub-procedimento di REVOCA/RISOLUZIONE OMOLOGAZIONE	Apertura sub-procedimento di REVOCA/RISOLUZIONE OMOLOGAZIONE (modello Ricorso) RicorsoCCI/deposito/RevocaRisoluzioneOmologazione	Parte Parte-siecic-concorsuali.xsd
CIRRE	ISTANZA DI RIAPERTURA DELLA PROCEDURA  non implementarlo su ASP e ASM perchè manca il subprocedimento e abbiamo deciso di creare un nuovo evento (vedi sotto) che si chiama CIRRE2 che ha gli stessi parametri ma non apre il subprocedimento	ISTANZA DI RIAPERTURA DELLA PROCEDURA (modello Ricorso) RicorsoCCI/deposito/IstanzaRiaperturaProcedura	Parte Parte-siecic-concorsuali.xsd
CHIG2	ISTANZA DI RIQUALIFICAZIONE DELLA PROCEDURA COME SECONDARIA	ISTANZA DI RIQUALIFICAZIONE DELLA PROCEDURA COME SECONDARIA (modello Istanza) Istanza/dispositivo/IstanzaRiqualificazioneProceduraSecondaria	curatore Cur-siecic-concorsuali.xsd
C6410	ISTANZA DI SOSPENSIONE	ISTANZA DI SOSPENSIONE DELLA LIQUIDAZIONE (modello Istanza)	Parte (anche membri e Pres CDC)
<b>Documento</b> Note informative		<b>Data</b> 15/07/2022	Pagina 100 di 147
<b>Codice Documento</b> Note Informative CCII vers 1.0		<b>Versione</b> 1.0	

# Ministero della Giustizia

Dipartimento dell'Organizzazione Giudiziaria, del Personale e dei Servizi

Direzione Generale per i Sistemi Informativi Automatizzati

ID	DESCRIZIONE EVENTO	ATTO TELEMATICO e path XML	RUOLO DEPOSITANTE e File XSD
	DELLA LIQUIDAZIONE	Istanza/dispositivo/IstanzaSospensioneLiquidazione	Parte-sieic-concorsuali.xsd
CISCU	ISTANZA DI SOSTITUZIONE CURATORE	ISTANZA DI SOSTITUZIONE CURATORE (modello Istanza) Istanza/dispositivo/IstanzaSospensioneCuratore Deposito Flusso Passivo IstanzaPassiva/dispositivo/IstanzaSospensioneCuratore	parte Parte-sieic-concorsuali.xsd
CIS37	ISTANZA DI SOSTITUZIONE DI COMPONENTI DEL CDC	ISTANZA DI SOSTITUZIONE DI COMPONENTI DEL CDC (modello Istanza) Istanza/dispositivo/IstanzaSospensioneComponentiCdc IstanzaPassiva/dispositivo/IstanzaSospensioneComponentiCdc	Parte/Curatore/Commissario/Liquidatore Parte-sieic-concorsuali.xsd Cur-sieic-concorsuali.xsd
C6411	ISTANZA DI SOSTITUZIONE LIQUIDATORE	ISTANZA DI SOSTITUZIONE LIQUIDATORE (modello Istanza) Istanza/dispositivo/IstanzaSostituzioneLiquidatore	parte Parte-sieic-concorsuali.xsd
C6412	ISTANZA DI SOTTOPOSIZIONE DEL PDL AL CDC	ISTANZA DI SOTTOPOSIZIONE DEL PDL AL CDC (modello Istanza) Istanza/dispositivo/IstanzaSottoposizionePdlCdc	curatore Cur-sieic-concorsuali.xsd
C6413	ISTANZA DI VENDITA ANTICIPATA ATTIVITA' E PASSIVITA' IN BLOCCO	ISTANZA DI VENDITA ANTICIPATA ATTIVITA' E PASSIVITA' IN BLOCCO (modello Istanza) Istanza/dispositivo/IstanzaVenditaAnticipataAttivitaPassivitaBlocco	Curatore/liquidatore Cur-sieic-concorsuali.xsd
CIVRC	ISTANZA DI VENDITA ANTICIPATA AZIONI RECUPERATORIE	ISTANZA DI VENDITA ANTICIPATA AZIONI RECUPERATORIE (modello Istanza) Istanza/dispositivo/IstanzaVenditaAnticipataAzioniRecuperatorie	Curatore/liquidatore Cur-sieic-concorsuali.xsd
CIVRE	ISTANZA DI VENDITA ANTICIPATA AZIONI REVOCATORIE	ISTANZA DI VENDITA ANTICIPATA AZIONI REVOCATORIE (modello Istanza) Istanza/dispositivo/IstanzaVenditaAnticipataAzioniRevocatorie	Curatore/liquidatore Cur-sieic-concorsuali.xsd
CIVRI	ISTANZA DI VENDITA ANTICIPATA AZIONI RISARCITORIE	ISTANZA DI VENDITA ANTICIPATA AZIONI RISARCITORIE (modello Istanza) Istanza/dispositivo/IstanzaVenditaAnticipataAzioniRisarcitorie	Curatore/liquidatore Cur-sieic-concorsuali.xsd
CIVDI	ISTANZA DI VENDITA ANTICIPATA DEI DIRITTI	ISTANZA DI VENDITA ANTICIPATA DEI DIRITTI (modello Istanza) Istanza/dispositivo/IstanzaVenditaAnticipataDiritti	Curatore/liquidatore Cur-sieic-concorsuali.xsd

<b>Documento</b> Note informative	<b>Data</b> 15/07/2022	Pagina 101 di 147
<b>Codice Documento</b> Note Informative CCII vers 1.0	<b>Versione</b> 1.0	

# Ministero della Giustizia

Dipartimento dell'Organizzazione Giudiziaria, del Personale e dei Servizi

Direzione Generale per i Sistemi Informativi Automatizzati

ID	DESCRIZIONE EVENTO	ATTO TELEMATICO e path XML	RUOLO DEPOSITANTE e File XSD
CIVCR	ISTANZA DI VENDITA ANTICIPATA DI CREDITI	ISTANZA DI VENDITA ANTICIPATA DI CREDITI (modello Istanza) Istanza/dispositivo/IstanzaVenditaAnticipataCrediti	Curatore/liquidatore Cur-siecic-concorsuali.xsd
CIVQU	ISTANZA DI VENDITA ANTICIPATA DI QUOTE	ISTANZA DI VENDITA ANTICIPATA DI QUOTE (modello Istanza) Istanza/dispositivo/IstanzaVenditaAnticipataQuote	Curatore/liquidatore Cur-siecic-concorsuali.xsd
CIVBP	ISTANZA DI VENDITA DEI BENI MOBILI ASSISTITI DA PRELAZIONE	ISTANZA DI VENDITA DEI BENI MOBILI ASSISTITI DA PRELAZIONE (modello Istanza) Istanza/dispositivo/IstanzaVenditaBeniMobiliAssistitiPrelazione	Curatore/liquidatore Cur-siecic-concorsuali.xsd
C6414	ISTANZA NON LUOGO A PROCEDERE ALL'ACCERTAMENTO DEL PASSIVO EX ART. 209 CCI	ISTANZA NON LUOGO A PROCEDERE ALL'ACCERTAMENTO DEL PASSIVO EX ART. 209 CCI (modello Istanza) IstanzaPassiva/dispositivo/IstanzaNonLuogoProcedereAccertamentoPassivoExArt209	Curatore Cur-siecic-concorsuali.xsd
CDICS	ISTANZA PER LA CONCESSIONE DEL SUSSIDIO	ISTANZA PER LA CONCESSIONE DEL SUSSIDIO (modello Istanza) Istanza/dispositivo/IstanzaConcessioneSussidio	Parte Parte-siecic-concorsuali.xsd
CIP25	ISTANZA PER L'EMISSIONE PROVVEDIMENTO DI CONSERVAZIONE DEL PATRIMONIO	ISTANZA PER L'EMISSIONE PROVVEDIMENTO DI CONSERVAZIONE DEL PATRIMONIO (modello Istanza) Istanza/dispositivo/IstanzaEmissioneProvvedimentoConservazionePatrimonio	Curatore/liquidatore Cur-siecic-concorsuali.xsd
C6415	ISTANZA RIAPERTURA LCA	IstanzaRiaperturaLCA. IstanzaRiaperturaLCA/dispositivo/IstRiaperturaLCA	Commissario liquidatore Cur-siecic-concorsuali.xsd
C6416	ISTANZA SOSPENSIONE TERMINI IMPUGNAZ. STATO PASS. E LIQUIDAZ. EX ART .53, VI C., CCI	ISTANZA SOSPENSIONE TERMINI IMPUGNAZ. STATO PASS. E LIQUIDAZ. EX ART .53, VI C., CCI (modello Istanza) Istanza/dispositivo/IstanzaSospensioneTerminilimpugnazioneExArt53VIC	Parte Parte-siecic-concorsuali.xsd
MEMCOS	MEMORIA DI COSTITUZIONE	CostituzioneMemoria CostituzioneCreditore/deposito/CostituzioneCreditore	Parte Parte-siecic-concorsuali.xsd

<b>Documento</b> Note informative	<b>Data</b> 15/07/2022	Pagina 102 di 147
<b>Codice Documento</b> Note Informative CCII vers 1.0	<b>Versione</b> 1.0	

# Ministero della Giustizia

Dipartimento dell'Organizzazione Giudiziaria, del Personale e dei Servizi

Direzione Generale per i Sistemi Informativi Automatizzati

ID	DESCRIZIONE EVENTO	ATTO TELEMATICO e path XML	RUOLO DEPOSITANTE e File XSD
MPAC	MODIFICA PROPOSTA	MODIFICA PROPOSTA (modello Nota di deposito) NotaDepositoCCI/dispositivo/ModificaProposta	OCC/Gestore della crisi Cur-siecic-concorsuali.xsd
C6418	NOMINA AMMINISTRATORE GIUDIZIARIO	DecretoNominaCCI/dispositivo/nominaAmministratoreGiudiziario	Magistrato Decreto-siecic-concorsuali.xsd
CNOMAR	NOMINA ARBITRI	DecretoNominaCCI/dispositivo/nominaArbitri	Magistrato Decreto-siecic-concorsuali.xsd
NOM AUS	NOMINA AUSILIARIO	DecretoAusiliario/dispositivo/nominaAusiliario	Magistrato Decreto-siecic-concorsuali.xsd
C6419	NOMINA CTP	NOMINA CTP (modello Memoria) MemoriaCCI/deposito/NominaCTP	Parte Parte-siecic-concorsuali.xsd
C6420	NOMINA DEL LIQUIDATORE IN VESTE DI AMMINISTRATORE GIUDIZIARIO EX ART. 118, VI C., CCI	DecretoNominaCCI/dispositivo/nominaLiquidatoreAmministratoreGiudiz	Magistrato Decreto-siecic-concorsuali.xsd
C6421	NOMINA LIQUIDATORE (LIQUIDAZ. CONTROLLATA)	DecretoNominaCCI/dispositivo/nominaOCCoLiquidatore	Magistrato Decreto-siecic-concorsuali.xsd
C6422	NOMINA CURATORE	DecretoNominaCurCCI/dispositivo/nominaCuratore	Magistrato Decreto-siecic-concorsuali.xsd
C6423	NOMINA ESPERTO	DecretoNominaCurCCI/dispositivo/nominaEsperto	Magistrato Decreto-siecic-concorsuali.xsd
C6424	NOMINA LIQUIDATORE	DecretoNominaCURCCI/dispositivo/nominaLiquidatore	Magistrato Decreto-siecic-concorsuali.xsd
C6425	NOMINA PRESIDENTE DEL CDC	-	-
C6426	NOTIFICA RECLAMO AVVERSO DECRETO DI	-	-

<b>Documento</b> Note informative	<b>Data</b> 15/07/2022	Pagina 103 di 147
<b>Codice Documento</b> Note Informative CCII vers 1.0	<b>Versione</b> 1.0	

# Ministero della Giustizia

Dipartimento dell'Organizzazione Giudiziaria, del Personale e dei Servizi

Direzione Generale per i Sistemi Informativi Automatizzati

ID	DESCRIZIONE EVENTO	ATTO TELEMATICO e path XML	RUOLO DEPOSITANTE e File XSD
	REVOCA POTERI DEL DEBITORE		
C6428	NOTIFICA RECLAMO AVVERSO DECRETO TRIBUNALE	-	-
C6429	NOTIFICA RECLAMO AVVERSO LA SENTENZA DICHIARATIVA DI LIQUIDAZIONE CONTROLLATA	-	-
C6430	NOTIFICA RECLAMO AVVERSO LA SENTENZA DICHIARATIVA DI LIQUIDAZIONE GIUDIZIALE	-	-
CCC26	NOTIFICA RECLAMO PROPOSTO CONTRO I DECRETI DEL TRIBUNALE	NOTIFICA RECLAMO PROPOSTO CONTRO I DECRETI DEL TRIBUNALE (modello Nota di deposito) NotaDepositoCCI/dispositivo/NotificaReclamoPropostoControDecretiTribunale	Curatore Cur-siecic-concorsuali.xsd
C6681	NUOVA PROPOSTA	NUOVA PROPOSTA (modello Istanza) Istanza/dispositivo/NuovaProposta	Parte Parte-siecic-concorsuali.xsd
C6431	OMOLOGAZIONE DEL CONCORDATO	-	
C6432	OMOLOGAZIONE DEL CONCORDATO NELLA LCA	OMOLOGAZIONE DEL CONCORDATO NELLA LCA (modello Sentenza CCI) SentenzaCCI/dispositivo/OmologazioneConcordatoNellaLCA	Magistrato Sentenza-siecic-concorsuali.xsd
C6433	OPPOSIZIONE CREDITORE (Art. 58 co.2 CCI)	OpposizioneCreditore58CCI/dispositivo/OpposizioneCreditoreArt58co2CCC	Parte Parte-siecic-concorsuali.xsd
C6434	OPPOSIZIONE EX ART. 206, IIC., CCI	RicorsoOpp206/dispositivo/RicorsoOpposizione206	Parte Parte-siecic-concorsuali.xsd

<b>Documento</b> Note informative	<b>Data</b> 15/07/2022	Pagina 104 di 147
<b>Codice Documento</b> Note Informative CCII vers 1.0	<b>Versione</b> 1.0	

# Ministero della Giustizia

Dipartimento dell'Organizzazione Giudiziaria, del Personale e dei Servizi

Direzione Generale per i Sistemi Informativi Automatizzati

ID	DESCRIZIONE EVENTO	ATTO TELEMATICO e path XML	RUOLO DEPOSITANTE e File XSD
C6435	OPPOSIZIONE EX ART. 206, IIC., CCI (LCA)	RicorsoOpp206LCA/dispositivo/RicorsoOpposizione206LCA	Parte Parte-siecic-concorsuali.xsd
C6436	ORDINANZA DI VENDITA ANTICIPATA	ORDINANZA DI VENDITA ANTICIPATA (modello Ordinanza CCI) OrdinanzaCCI/dispositivo/OrdinanzaVenditaAnticipata	Magistrato Ordinanza-siecic-concorsuali.xsd
C6437	ORDINE DEL TRIBUNALE CESSAZIONE ATTIVITA' DI IMPRESA	ORDINE DEL TRIBUNALE CESSAZIONE ATTIVITA' DI IMPRESA (modello Ordinanza CCI) OrdinanzaCCI/dispositivo/OrdineTribunaleCessazioneAttivitaImpresa	Magistrato Ordinanza-siecic-concorsuali.xsd
C6680	ORDINE DI COMUNICAZIONE APPROVAZIONE A PROPONENTE E CREDITORI DISSENZIENTI	ORDINE DI COMUNICAZIONE APPROVAZIONE A PROPONENTE E CREDITORI DISSENZIENTI (modello Ordinanza CCI) OrdinanzaCCI/dispositivo/OrdineComunicazApprovazPropo	Magistrato Ordinanza-siecic-concorsuali.xsd
C6438	ORDINE DI DEPOSITO DELLA RELAZIONE PARTICOLAREGGIATA EX ART. 130 CCI	ORDINE DI DEPOSITO DELLA RELAZIONE PARTICOLAREGGIATA EX ART. 130 CCI (modello Ordinanza CCI) OrdinanzaCCI/dispositivo/OrdineDepositoRelazioneParticolar130	Magistrato Ordinanza-siecic-concorsuali.xsd
C6439	ORDINE DI INTEGRAZIONE RELAZIONE PARTICOLAREGGIATA EX ART. 130 CCI	ORDINE DI INTEGRAZIONE RELAZIONE PARTICOLAREGGIATA EX ART. 130 CCI (modello Ordinanza CCI) OrdinanzaCCI/dispositivo/OrdineIntegrazioneRelazioneParticolar130	Magistrato Ordinanza-siecic-concorsuali.xsd
C6678	ORDINE DI RIPARTO FINALE EX ART. 232, UC., CCI	ORDINANZA DI VENDITA ANTICIPATA (modello Ordinanza CCI) OrdinanzaCCI/dispositivo/OrdinanzaRipartoFinale	Magistrato Ordinanza-siecic-concorsuali.xsd
C6696	ORDINE DI SEGRETAZIONE RELAZIONE (ART. 53, IV C., CCI)	ORDINE DI SEGRETAZIONE RELAZIONE (ART. 53, IV C., CCI) (modello Ordinanza CCI) OrdinanzaCCI/dispositivo/OrdineSegretazioneRelazione53	Magistrato Ordinanza-siecic-concorsuali.xsd
C6440	ORDINE DI SEGRETAZIONE RELAZIONE PERIODICA EX ART. 130 CCI	ORDINE DI SEGRETAZIONE RELAZIONE PERIODICA EX ART. 130 CCI (modello Ordinanza CCI) OrdinanzaCCI/dispositivo/OrdineSegretazioneRelazionePeriodica130	Magistrato Ordinanza-siecic-concorsuali.xsd

<b>Documento</b> Note informative	<b>Data</b> 15/07/2022	Pagina 105 di 147
<b>Codice Documento</b> Note Informative CCII vers 1.0	<b>Versione</b> 1.0	

# Ministero della Giustizia

Dipartimento dell'Organizzazione Giudiziaria, del Personale e dei Servizi

Direzione Generale per i Sistemi Informativi Automatizzati

ID	DESCRIZIONE EVENTO	ATTO TELEMATICO e path XML	RUOLO DEPOSITANTE e File XSD
C6441	OSSERVAZIONI ALLA RELAZIONE PERIODICA ART. 130 C.C.I. IN SOSTITUZIONE DEL CDC	OSSERVAZIONI ALLA RELAZIONE PERIODICA ART. 130 C.C.I. IN SOSTITUZIONE DEL CDC (modello Ordinanza CCI) OrdinanzaCCI/dispositivo/OsservazioniRelazionePeriodica130SostCDC	Magistrato Ordinanza-sieic-concorsuali.xsd
COS33	OSSERVAZIONI ALLA RELAZIONE PERIODICA/RAPPORTO RIEPILOGATIVO	OSSERVAZIONI ALLA RELAZIONE PERIODICA/RAPPORTO (modello Memoria) MemoriaCCI/deposito/OsservazioniRelazPeriodicaRapporto	Parte (membro/Pres cdc) Parte-sieic-concorsuali.xsd
PARAUS	PARERE AUSILIARIO	ParereAusiliario (senza dati strutturati) ParereAusiliario /dispositivo/PrAusiliario	Ausiliario Cur-sieic-concorsuali.xsd
C6557	PARERE DELL'AUTORITA' DI VIGILANZA	-	-
C6443	PARERE CDC EX ART. 211, VII C., CCI	PARERE CDC EX ART. 211, VII C., CCI (modello ParereCdc) ParereCdc/deposito/ParereCDCExArt211VIIC	Parte (membro/Pres cdc) Parte-sieic-concorsuali.xsd
C6444	PARERE CDC EX ART. 241, II C., CCI	PARERE CDC EX ART. 241, II C., CCI (modello ParereCdc) ParereCdc/deposito/ParereCDCExArt241IIC	Parte (membro/Pres cdc) Parte-sieic-concorsuali.xsd
C6445	PARERE CURATORE EX ART. 211, VII C., CCI	PARERE CURATORE EX ART. 211, VII C., CCI (modello ParereCuratore) ParereCuratore/deposito/ParereCuratoreExArt211VII	Curatore Cur-sieic-concorsuali.xsd
C6446	PARERE CURATORE EX ART. 241, II C., CCI	PARERE CURATORE EX ART. 241, II C., CCI (modello ParereCuratore) ParereCuratore/deposito/ParereCuratoreExArt241II	Curatore Cur-sieic-concorsuali.xsd
C6447	PARERE DEL C.D.C SU ATTIVITA' DI CONSERVAZIONE DEL PATRIMONIO	PARERE DEL C.D.C SU ATTIVITA' DI CONSERVAZIONE DEL PATRIMONIO (modello ParereCdc) ParereCdc/deposito/ParereCDCAttConservazionePatrimonio	Parte (membro/Pres cdc) Parte-sieic-concorsuali.xsd
C6448	PARERE DEL CDC ALLA VENDITA ANTICIPATA	PARERE DEL CDC ALLA VENDITA ANTICIPATA (modello ParereCdc) ParereCdc/deposito/ParereCDCVenditaAnticipata	Parte (membro/Pres cdc) Parte-sieic-concorsuali.xsd

<b>Documento</b> Note informative	<b>Data</b> 15/07/2022	Pagina 106 di 147
<b>Codice Documento</b> Note Informative CCII vers 1.0	<b>Versione</b> 1.0	

# Ministero della Giustizia

Dipartimento dell'Organizzazione Giudiziaria, del Personale e dei Servizi

Direzione Generale per i Sistemi Informativi Automatizzati

ID	DESCRIZIONE EVENTO	ATTO TELEMATICO e path XML	RUOLO DEPOSITANTE e File XSD
C6449	PARERE DEL CDC SU ISTANZA DI NON ACQUISIZ./RESTITUZ. BENI	PARERE DEL CDC SU ISTANZA DI NON ACQUISIZ./RESTITUZ. BENI (modello ParereCdc) ParereCdc/deposito/ParereCDCIstanzaNonAcqRestituzBeni	Parte (membro/Pres cdc) Parte-siecic-concorsuali.xsd
CPCC47	PARERE DEL CDC SULLA CONCESSIONE DEL SUSSIDIO	PARERE DEL CDC SULLA CONCESSIONE DEL SUSSIDIO (modello ParereCdc) ParereCdc/deposito/ParereCDCConcessioneSussidio	Parte (membro/Pres cdc) Parte-siecic-concorsuali.xsd
CPCC46	PARERE DEL CDC SULLA FISSAZIONE DEL LIMITE PER IL MANTENIMENTO	PARERE DEL CDC SULLA FISSAZIONE DEL LIMITE PER IL MANTENIMENTO (modello ParereCdc) ParereCdc/deposito/ParereCDCFissazioneLimiteMantenimento	Parte (membro/Pres cdc) Parte-siecic-concorsuali.xsd
C6450	PARERE DEL COMITATO DI SORVEGLIANZA	-	-
C6451	PARERE DEL COMMISSARIO	ParereCommissario (senza dati strutturati) ParereCommissario/dispositivo/PrCommissario	Commissario Cur-siecic-concorsuali.xsd
C6452	PARERE DEL COMMISSARIO LIQUIDATORE	PARERE DEL COMMISSARIO LIQUIDATORE (modello Nota di deposito) NotaDepositoCCI/dispositivo/ParereCommissarioLiquidatore	Commissario Cur-siecic-concorsuali.xsd
C6553	PARERE DEL CURATORE SU ISTANZA DI NON ACQUISIZ./RESTITUZ. BENI	PARERE DEL CURATORE SU ISTANZA DI NON ACQUISIZ./RESTITUZ. BENI (modello ParereCuratore) ParereCuratore/deposito/ParereCuratoreIstanzaNonAcquisRestituzBeni	Curatore Cur-siecic-concorsuali.xsd
C6554	PARERE DEL CURATORE SULLA CONCESSIONE DEL SUSSIDIO	PARERE DEL CURATORE SULLA CONCESSIONE DEL SUSSIDIO (modello ParereCuratore) ParereCuratore/deposito/ParereCuratoreConcessioneSussidio	Curatore Cur-siecic-concorsuali.xsd
C6555	PARERE DEL CURATORE SULLA FISSAZIONE DEL LIMITE PER IL MANTENIMENTO	PARERE DEL CURATORE SULLA FISSAZIONE DEL LIMITE PER IL MANTENIMENTO (modello ParereCuratore) ParereCuratore/deposito/ParereCuratoreFissazioneLimiteMantenimento	Curatore Cur-siecic-concorsuali.xsd
C6556	PARERE DEL LIQUIDATORE	ParereLiquidatore (senza dati strutturati) ParereLiquidatore/deposito/PrLiquidatore	Liquidatore Cur-siecic-concorsuali.xsd

<b>Documento</b> Note informative	<b>Data</b> 15/07/2022	Pagina 107 di 147
<b>Codice Documento</b> Note Informative CCII vers 1.0	<b>Versione</b> 1.0	

# Ministero della Giustizia

Dipartimento dell'Organizzazione Giudiziaria, del Personale e dei Servizi

Direzione Generale per i Sistemi Informativi Automatizzati

ID	DESCRIZIONE EVENTO	ATTO TELEMATICO e path XML	RUOLO DEPOSITANTE e File XSD
C6557	PARERE DELL'AUTORITA' DI VIGILANZA	-	-
PAESP	PARERE ESPERTO	ParereEsperto (senza dati strutturati) ParereEsperto /dispositivo/PrEsperto	Parte Parte-sieci-concorsuali.xsd
CPFCI	PARERE FAVOREVOLE ALLA CONTINUAZIONE DELL'IMPRESA	PARERE FAVOREVOLE ALLA CONTINUAZIONE DELL'IMPRESA (modello ParereCdc) ParereCdc/deposito/ParereFavorevoleContinuazioneImpresa	Parte (membro/Pres cdc) Parte-sieci-concorsuali.xsd
CPCC53	PARERE PER LA VENDITA DEI BENI ASSISTITI DA PRIVILEGIO	PARERE PER LA VENDITA DEI BENI ASSISTITI DA PRIVILEGIO (modello ParereCdc) ParereCdc/deposito/ParereVenditaBeniAssistitiPrivilegio	Parte (membro/Pres cdc) Parte-sieci-concorsuali.xsd
C6558	PARERE SULL'ISTANZA DEL CURATORE EX ART. 209, I C., CCI	PARERE SULL'ISTANZA DEL CURATORE EX ART. 209, I C., CCI (modello ParereCdc) ParereCdc/deposito/ParereIstanzaCuratoreExArt209IC	Parte (membro/Pres cdc) Parte-sieci-concorsuali.xsd
C6559	PARERE SULL'ISTANZA DI ACCESSO AGLI ATTI ED ESTRAZIONE COPIE	PARERE SULL'ISTANZA DI ACCESSO AGLI ATTI ED ESTRAZIONE COPIE (modello ParereCuratore) ParereCuratore/deposito/ParereIstanzaAccessoAttiEstrazioneCopie	Curatore Cur-sieci-concorsuali.xsd
C6560	PRESCRIZIONI E TERMINI PER ADEMPIMENTO PIANO	PRESCRIZIONI E TERMINI PER ADEMPIMENTO PIANO (modello DecretoFissazioneTermine CCI) DecretoFissazioneTermineCCI/dispositivo/PrescrizioniTermineAdemPiano	Magistrato. Decreto-sieci-concorsuali.xsd
C6561	PROGETTO RIPARTO MODIFICATO A SEGUITO DI CONTESTAZIONI	ProgettoRipartoContestazioni (senza dati strutturati) ProgettoRipartoContestazioni/dispositivo/ProgettoRipartoModificatoContestazioni	Liquidatore Cur-sieci-concorsuali.xsd
C6562	PROGRAMMA DI LIQUIDAZIONE APPROVATO	Programma di liquidazione (senza dati strutturati) ProgrammaLiquidazione/dispositivo/ProgrammaLiquidazioneApprovato	Curatore Cur-sieci-concorsuali.xsd
C6563	PROPOSTA DI CONCORDATO AUTORIZZATA (ART. 78 D.LGS 270/99)	ConcordatoProdiBis/deposito/IstanzaConcordatoASProdiBis	Parte Parte-sieci-concorsuali.xsd

<b>Documento</b> Note informative	<b>Data</b> 15/07/2022	Pagina 108 di 147
<b>Codice Documento</b> Note Informative CCII vers 1.0	<b>Versione</b> 1.0	

# Ministero della Giustizia

Dipartimento dell'Organizzazione Giudiziaria, del Personale e dei Servizi

Direzione Generale per i Sistemi Informativi Automatizzati

ID	DESCRIZIONE EVENTO	ATTO TELEMATICO e path XML	RUOLO DEPOSITANTE e File XSD
C6564	PROPOSTA DI REVOCA AMMINISTRATORE GIUDIZIARIO	PROPOSTA DI REVOCA AMMINISTRATORE GIUDIZIARIO (modello Istanza) PropostaRevoca/dispositivo/PropostaRevocaAmministratoreGiudiziario	Parte/Curatore/Commissario/Liquidatore Parte-sieic-concorsuali.xsd Cur-sieic-concorsuali.xsd
C6565	PROPOSTA DI REVOCA ESPERTO	PROPOSTA DI REVOCA ESPERTO (modello Istanza) PropostaRevoca/dispositivo/PropostaRevocaEsperto	Parte/Curatore Parte-sieic-concorsuali.xsd Cur-sieic-concorsuali.xsd
C6566	PROPOSTA DI REVOCA LIQUIDATORE	PROPOSTA DI REVOCA LIQUIDATORE (modello Istanza) PropostaRevoca/dispositivo/PropostaRevocaLiquidatore	Parte/Curatore/Commissario Parte-sieic-concorsuali.xsd Cur-sieic-concorsuali.xsd
C6567	PROROGA TERMINE PER ESECUZIONE PIANO	PROROGA TERMINE PER ESECUZIONE PIANO (modello Decreto Fissazione Termine CCI) DecretoFissazioneTermineCCI/dispositivo/ProrogaTermineEsecuzionePiano	Magistrato. Decreto-sieic-concorsuali.xsd
C6568	PROROGA TERMINE PER I CREDITORI E TITOLARI DIRITTI REALI EX ART. 272, I C., CCI	PROROGA TERMINE PER I CREDITORI E TITOLARI DIRITTI REALI EX ART. 272, I C., CCI (modello Decreto Fissazione Termine CCI) DecretoFissazioneTermineCCI/dispositivo/ProrogaTermineCreditoriTitolariDiritti	Magistrato Decreto-sieic-concorsuali.xsd
C6569	PROSPETTO SOMME DISPONIBILI (ART. 220, I C., CCI)	PROSPETTO SOMME DISPONIBILI (ART. 220, I C., CCI) (modello Relazione) ProgettoDistribuzione/deposito/ProspettoSommeDisponibiliArt220CCI	Curatore Cur-sieic-concorsuali.xsd
CPRVCP	PROVVEDIMENTO DI CONSERVAZIONE E DEL PATRIMONIO	PROVVEDIMENTO DI CONSERVAZIONE DEL PATRIMONIO (modello Decreto CCI) DecretoCCI/dispositivo/ProvvConservazionePatrimonio	Magistrato Decreto-sieic-concorsuali.xsd
C6570	PROVVEDIMENTO ESECUTIVO A SEGUITO DI CHIUSURA	PROVVEDIMENTO ESECUTIVO A SEGUITO DI CHIUSURA (ART. 235, V C., CCI) DecretoCCI/dispositivo/ProvvEsecutivoSeguitoChiusura235CCI (modello Decreto CCI)	Magistrato Decreto-sieic-concorsuali.xsd
C6685	PROVVEDIMENTO ESECUTIVO EX ART. 275, V C., CCI	PROVVEDIMENTO ESECUTIVO EX ART. 275, V C., CCI (modello Decreto CCI) DecretoCCI/dispositivo/ProvvEsecutivo275	Magistrato Decreto-sieic-concorsuali.xsd
CFT72	PROVVEDIMENTO SU	PROVVEDIMENTO SU INTERPELLO RAPPORTI PENDENTI (modello Decreto CCI)	Magistrato

<b>Documento</b> Note informative	<b>Data</b> 15/07/2022	Pagina 109 di 147
<b>Codice Documento</b> Note Informative CCII vers 1.0	<b>Versione</b> 1.0	

# Ministero della Giustizia

Dipartimento dell'Organizzazione Giudiziaria, del Personale e dei Servizi

Direzione Generale per i Sistemi Informativi Automatizzati

ID	DESCRIZIONE EVENTO	ATTO TELEMATICO e path XML	RUOLO DEPOSITANTE e File XSD
	INTERPELLO RAPPORTI PENDENTI	DecretoCCI/dispositivo/ProvvlInterpelloRapportiPendenti	Decreto-siecic-concorsuali.xsd
C6571	PUBBLICAZIONE PIANO MODIFICATO E ATTESTAZIONI	PUBBLICAZIONE PIANO MODIFICATO E ATTESTAZIONI (modello Nota di deposito) NotaDepositoCCI/dispositivo/PubbPianoModificatoAttestazioni	Parte Parte-siecic-concorsuali.xsd
C6572	PUBBLICAZIONE SENTENZA SU SITO TRIBUNALE / MINISTERO DI GIUSTIZIA	PUBBLICAZIONE SENTENZA SU SITO TRIBUNALE / MINISTERO DI GIUSTIZIA (modello Nota di deposito) NotaDepositoCCI/dispositivo/PubblicazioneSentenzaSitoTribunale	Curatore/commissario/liquidatore Cur-siecic-concorsuali.xsd
C6683	PUBBLICAZIONE STATO PASSIVO SU SITO TRIBUNALE / MINISTERO DI GIUSTIZIA	PUBBLICAZIONE STATO PASSIVO SU SITO TRIBUNALE / MINISTERO DI GIUSTIZIA (modello Nota di deposito) NotaDepositoCCI/dispositivo/PubblicazioneStatoPassivoSitoTribunale	Curatore/commissario/liquidatore Cur-siecic-concorsuali.xsd
C6573	RAPPORTI INFORM. PERIODICI SULLA GESTIONE ECONOMICA/FINANZIARIA IMPRESA	RapportoInformativo (modello Relazione) RelazioneCCI/deposito/RapportoInformativo	Parte Parte-siecic-concorsuali.xsd
C6574	RECLAMO AVVERSO PROGETTO DI RIPARTO	RECLAMO AVVERSO PROGETTO DI RIPARTO (modello Ricorso) RicorsoCCI/deposito/ReclamoAvversoProgettoRiparto	parte Parte-siecic-concorsuali.xsd
C6575	RECLAMO AL GD AVVERSO PROGETTO DI RIPARTO	RECLAMO AL GD AVVERSO PROGETTO DI RIPARTO (modello Ricorso) RicorsoCCI/deposito/ReclamoGDavversoProgettoRiparto	Parte Parte-siecic-concorsuali.xsd
C6576	RECLAMO AVVERSO STATO PASSIVO	RECLAMO AVVERSO STATO PASSIVO (modello Ricorso) RicorsoCCI/deposito/ReclamoAvversoStatoPassivo	parte Parte-siecic-concorsuali.xsd
CRCACC	RECLAMO CONTRO GLI ATTI DEL COMITATO DEI CREDITORI	RECLAMO CONTRO GLI ATTI DEL COMITATO DEI CREDITORI (modello Ricorso) RicorsoCCI/deposito/ReclamoControAttiComitatoCreditori RicorsoPassivoCCI/deposito/ReclamoControAttiComitatoCreditori	Parte/Curatore/Liquidatore Parte-siecic-concorsuali.xsd Cur-siecic-concorsuali.xsd
C6577	RECLAMO CONTRO GLI ATTI DEL COMMISSARIO	RECLAMO CONTRO GLI ATTI DEL COMMISSARIO (modello Ricorso) RicorsoCCI/deposito/ReclamoControAttiCommissario	parte Parte-siecic-concorsuali.xsd

<b>Documento</b> Note informative	<b>Data</b> 15/07/2022	Pagina 110 di 147
<b>Codice Documento</b> Note Informative CCII vers 1.0	<b>Versione</b> 1.0	

# Ministero della Giustizia

Dipartimento dell'Organizzazione Giudiziaria, del Personale e dei Servizi

Direzione Generale per i Sistemi Informativi Automatizzati

ID	DESCRIZIONE EVENTO	ATTO TELEMATICO e path XML	RUOLO DEPOSITANTE e File XSD
CRADC	RECLAMO CONTRO GLI ATTI DEL CURATORE	RECLAMO CONTRO GLI ATTI DEL CURATORE (modello Ricorso) RicorsoCCI/deposito/ReclamoControAttiCuratore RicorsoPassivoCCI/deposito/ReclamoControAttiCuratore	parte Parte-sieci-concorsuali.xsd
C6578	RECLAMO CONTRO GLI ATTI DEL LIQUIDATORE	RECLAMO CONTRO GLI ATTI DEL LIQUIDATORE (modello Ricorso) RicorsoCCI/deposito/ReclamoControAttiLiquidatore	parte Parte-sieci-concorsuali.xsd
CRECL	RECLAMO CONTRO I DECRETI DEL GIUDICE	RECLAMO CONTRO I DECRETI DEL GIUDICE (modello Ricorso) RicorsoCCI/deposito/ReclamoControDecretiGiudice RicorsoPassivoCCI/deposito/ReclamoControDecretiGiudice	Parte/Curatore/Commissario/Liquidatore Parte-sieci-concorsuali.xsd Cur-sieci-concorsuali.xsd
RTIDEB	RELAZIONE AL TRIBUNALE INADEMPIMENTI DEBITORE	RELAZIONE AL TRIBUNALE INADEMPIMENTI DEBITORE (modello Relazione) Relazione/dispositivo/RelazioneTribunaleInadempimentiDebitore	Ausiliario Cur-sieci-concorsuali.xsd
C6579	RELAZIONE AL TRIBUNALE INADEMPIMENTI DEBITORE EX ART. 118, IV C., CCI	RELAZIONE AL TRIBUNALE INADEMPIMENTI DEBITORE EX ART. 118, IV C., CCI (modello Relazione) RelazioneCCI/dispositivo/RelazioneTribunaleInadempimentiDebitoreExArt118	Commissario Cur-sieci-concorsuali.xsd
C6580	RELAZIONE ESITO VOTAZIONI	RelazioneEsitoVotazioni (per il momento non trattiamo i dati strutturati dei crediti) RelazioneEsitoVotazioni/dispositivo/RelEsitoVotazioni	Curatore/commissario Cur-sieci-concorsuali.xsd
RFESP	RELAZIONE FINALE ESPERTO	RELAZIONE FINALE ESPERTO (modello Relazione) Relazione/dispositivo/RelazioneFinaleEsperto	Parte Parte-sieci-concorsuali.xsd
C6581	RELAZIONE MOTIVATA/PARE DEL CDC SUL CONCORDATO	ParereCdc (atto generico) ParereCdc/deposito/RelazioneMotivataCdcConcordato	Parte (membro/Pres cdc) Parte-sieci-concorsuali.xsd
C6582	RELAZIONE PERIODICA SULL'ANDAMENTO DELLA LIQUIDAZIONE CON OSSERVAZIONI CG	RELAZIONE PERIODICA SULL'ANDAMENTO DELLA LIQUIDAZIONE CON OSSERVAZIONI CG (modello Relazione) RelazioneCCI/dispositivo/RelazionePeriodicaAndamentoLiquidazioneOssevCG	Liquidatore Cur-sieci-concorsuali.xsd

<b>Documento</b> Note informative	<b>Data</b> 15/07/2022	Pagina 111 di 147
<b>Codice Documento</b> Note Informative CCII vers 1.0	<b>Versione</b> 1.0	

# Ministero della Giustizia

Dipartimento dell'Organizzazione Giudiziaria, del Personale e dei Servizi

Direzione Generale per i Sistemi Informativi Automatizzati

ID	DESCRIZIONE EVENTO	ATTO TELEMATICO e path XML	RUOLO DEPOSITANTE e File XSD
	OSSERVAZIONI CG		
C6583	RELAZIONE SULLA SITUAZIONE PATRIMONIALE/ECONOMICA/ FINANZIARIA IMPRESA	RELAZIONE SULLA SITUAZIONE PATRIMONIALE/ECONOMICA/ FINANZIARIA IMPRESA (modello Relazione) RelazioneCCI/dispositivo/RelazioneSituazionePatrimognale Impresa	Parte Parte-siecic-concorsuali.xsd
C6584	RELAZIONE SULLE PROSPETTIVE DI LIQUIDAZIONE EX ART. 209, I C., CCI	RELAZIONE SULLE PROSPETTIVE DI LIQUIDAZIONE EX ART. 209, I C., CCI (modello Relazione) RelazioneCCI/dispositivo/RelazioneProspettiveLiqExArt209 CCI	Curatore Cur-siecic-concorsuali.xsd
C6585	RENDICONTO PERIODICO	RENDICONTO PERIODICO (modello Rendiconto) RendicontoCCI/dispositivo/RendicontoPeriodico	Curatore/commissario/liquidatore Cur-siecic-concorsuali.xsd
C6586	RENDICONTO PERIODICO EX ART. 211, VI C., CCI	RendicontoPeriodicoEsercProvvisorio (modello Rendiconto) RendicontoCCI/dispositivo/RendicontoPeriodicoEsercProvvisorio	Curatore Cur-siecic-concorsuali.xsd
C6587	RENDICONTO SUPPLEMENTARE	RENDICONTO SUPPLEMENTARE (modello Rendiconto) RendicontoCCI/dispositivo/RendicontoSupplementare	Curatore/liquidatore Cur-siecic-concorsuali.xsd
CREPS	RESTITUZIONE AL DEBITORE BENI NON LIQUIDATI	RESTITUZIONE AL DEBITORE BENI NON LIQUIDATI (modello Nota di deposito) NotaDepositoCCI/dispositivo/RestituzioneDebitoreBeniNonLiq	Curatore/liquidatore Cur-siecic-concorsuali.xsd
CRDBSE	RESTITUZIONE AL DEBITORE SOMME IN ESubero	RESTITUZIONE AL DEBITORE SOMME IN ESubero (modello Nota di deposito) NotaDepositoCCI/dispositivo/RestituzioneDebitoreSommeEsubero	Curatore/liquidatore Cur-siecic-concorsuali.xsd
C6588	RESTITUZIONE SOMME RISCOSE	RESTITUZIONE SOMME RISCOSE (modello Nota di deposito) NotaDepositoCCI/dispositivo/RestituzioneSommeRiscosse	Parte Parte-siecic-concorsuali.xsd
REVAUS	REVOCA AUSILIARIO	REVOCA AUSILIARIO Decreto/dispositivo/RevocaAusiliario	Magistrato Decreto-siecic-concorsuali.xsd
C6589	REVOCA CONCORDATO A SEGUITO DI RISOLUZIONE/A NNULLAMENTO	-	-

<b>Documento</b> Note informative	<b>Data</b> 15/07/2022	Pagina 112 di 147
<b>Codice Documento</b> Note Informative CCII vers 1.0	<b>Versione</b> 1.0	

# Ministero della Giustizia

Dipartimento dell'Organizzazione Giudiziaria, del Personale e dei Servizi

Direzione Generale per i Sistemi Informativi Automatizzati

ID	DESCRIZIONE EVENTO	ATTO TELEMATICO e path XML	RUOLO DEPOSITANTE e File XSD
C6590	REVOCA DECRETO DI NON FARS LUOGO ALL'ACCERTAM ENTO DEL PASSIVO	RevocaNonFarsiLuogoPassivo/dispositivo/RevNonFarsiLuo goPassivo	Magistrato Decreto-sieci- concorsuali.xsd
C6591	REVOCA INCARICO	Revocalncarico	Magistrato Decreto-sieci- concorsuali.xsd
C6592	REVOCA LIQUIDAZIONE CONTROLLATA A SEGUITO DI ACCOGLIMENT O RECLAMO	-	-
C6593	REVOCA LIQUIDAZIONE GIUDIZIALE A SEGUITO DI ACCOGLIMENT O RECLAMO	-	-
C6594	REVOCA ORGANO AMMINISTRATI VO DELLA SOCIETA'	REVOCA ORGANO AMMINISTRATIVO DELLA SOCIETA' (modello Decreto CCI) DecretoCCI/dispositivo/RevocaOrganoAmmSocieta	Magistrato Decreto-sieci- concorsuali.xsd
C6595	REVOCA POTERI DI COMPIMENTO ATTI STRAORD. AMM.NE AL DEBITORE	REVOCA POTERI DI COMPIMENTO ATTI STRAORD. AMM.NE AL DEBITORE (modello Decreto CCI) DecretoCCI/dispositivo/RevocaPoteriCompimentoAttiStrA mmDebitore	Magistrato Decreto-sieci- concorsuali.xsd
C6596	REVOCAZIONE EX ART. 206 V C., CCI	Revocazione206CCI/dispositivo/RicorsoRevocazione206	Parte Parte-sieci- concorsuali.xsd
C6597	REVOCAZIONE EX ART. 206, V C., CCI (LCA)	Revocazione206LCACCI/dispositivo/RicorsoRevocazione20 6LCA	Parte. Parte-sieci- concorsuali.xsd Commissario liquidatore Cur-sieci- concorsuali.xsd
C6598	RIAPERTURA E CONVERSIONE IN LIQUIDAZIONE GIUDIZIALE	SentenzaConversioneInLiqGiudiz  SentenzaConversioneInLiqGiudizCCI/dispositivo/SentenzaC onversioneInLiqGiudiz	Magistrato Sentenza-sieci- concorsuali.xsd

<b>Documento</b> Note informative	<b>Data</b> 15/07/2022	Pagina 113 di 147
<b>Codice Documento</b> Note Informative CCII vers 1.0	<b>Versione</b> 1.0	

# Ministero della Giustizia

Dipartimento dell'Organizzazione Giudiziaria, del Personale e dei Servizi

Direzione Generale per i Sistemi Informativi Automatizzati

ID	DESCRIZIONE EVENTO	ATTO TELEMATICO e path XML	RUOLO DEPOSITANTE e File XSD
C6599	RIAPERTURA E CONVERSIONE IN LIQUIDAZIONE GIUDIZIALE EX ART. 77 DLGS. 270/99	-	-
C6600	RIAPERTURA LCA	-	-
C6601	RIAPERTURA LCA A SEGUITO DI RISOLUZIONE/A NNULLAMENTO CONCORDATO	-	-
C6602	RIAPERTURA LIQUIDAZIONE GIUDIZIALE	-	-
C6679	RIAPERTURA PROCEDURA A SEGUITO DI RISOLUZIONE/A NNULLAMENTO CONCORDATO	-	-
C6603	RICEZIONE ACCOGLIMENT O RECLAMO CON DICHIARAZIONE DI LIQUIDAZIONE GIUDIZIALE	-	-
C6604	RICEZIONE ACCOGLIMENT O RECLAMO SENZA DICHIARAZIONE DI LIQUIDAZIONE GIUDIZIALE	-	-
C6605	RICEZIONE DECRETO DI APERTURA LCA	-	-
C6606	RICEZIONE DECRETO	-	-

<b>Documento</b> Note informative	<b>Data</b> 15/07/2022	Pagina 114 di 147
<b>Codice Documento</b> Note Informative CCII vers 1.0	<b>Versione</b> 1.0	

# Ministero della Giustizia

Dipartimento dell'Organizzazione Giudiziaria, del Personale e dei Servizi

Direzione Generale per i Sistemi Informativi Automatizzati

ID	DESCRIZIONE EVENTO	ATTO TELEMATICO e path XML	RUOLO DEPOSITANTE e File XSD
	NOMINA COMITATO DI SORVEGLIANZA		
C6607	RICEZIONE DECRETO NOMINA COMMISSARIO LIQUIDATORE	-	-
C6608	RICEZIONE DECRETO DI NOMINA COMMISSARIO STRAORDINARI O	-	-
CISCQ	RICEZIONE ISTANZA DI CHIUSURA EX ART. 51 REGOLAMENTO UE N. 848/2015  <i>*Modificato nomenclatura/r evisione norma</i>	-	-
C6609	RICEZIONE NOMINA COADIUTORE O DELEGATO DEL COMMISSARIO	-	-
CCONT	RICHIESTA A BANCA DI TRASMISSIONI ESTRATTI CONTO DEL DEBITORE	-	-
C6669	RICHIESTA AL COMMISSARIO DI RELAZIONARE	RICHIESTA AL COMMISSARIO DI RELAZIONARE (modello Decreto CCI) DecretoCCI/dispositivo/RichiestaCommissarioRelazionare	Magistrato Decreto-siecic- concorsuali.xsd
C6610	RICHIESTA AL LIQUIDATORE DI RELAZIONARE	RICHIESTA AL LIQUIDATORE DI RELAZIONARE (modello Decreto CCI) DecretoCCI/dispositivo/RichiestaLiquidatoreRelazionare	Magistrato Decreto-siecic- concorsuali.xsd
C6611	RICHIESTA DI CANCELLAZION E SOCIETA' DAL	-	-

<b>Documento</b> Note informative	<b>Data</b> 15/07/2022	Pagina 115 di 147
<b>Codice Documento</b> Note Informative CCII vers 1.0	<b>Versione</b> 1.0	

# Ministero della Giustizia

Dipartimento dell'Organizzazione Giudiziaria, del Personale e dei Servizi

Direzione Generale per i Sistemi Informativi Automatizzati

ID	DESCRIZIONE EVENTO	ATTO TELEMATICO e path XML	RUOLO DEPOSITANTE e File XSD
	REGISTRO IMPRESE		
C6612	RICHIESTA DI PARERE AL LIQUIDATORE	RICHIESTA DI PARERE AL LIQUIDATORE (modello Decreto CCI) DecretoCCI/dispositivo/RichiestaParereLiquidatore	Magistrato Decreto-sieic-concorsuali.xsd
C6613	RICHIESTA INFORMATIVA OCC	RICHIESTA INFORMATIVA OCC (modello Decreto CCI) DecretoCCI/dispositivo/RichiestaInformativaOCC	Magistrato Decreto-sieic-concorsuali.xsd
CDING	RICHIESTA INGIUNZIONE DI PAGAMENTO AI SOCI	RICHIESTA INGIUNZIONE DI PAGAMENTO AI SOCI (modello Istanza) Istanza/dispositivo/RichiestaIngiunzionePagamentoSoci	Curatore Cur-sieic-concorsuali.xsd
RIPAES	RICHIESTA PARERE ESPERTO	Decreto generico DecretoGenerico/dispositivi/RichiestaParereEsperto	Magistrato Decreto-sieic-concorsuali.xsd
C6614	RICORSO AL PRESIDENTE DEL TRIBUNALE PER INGIUNZIONE (Art.311 co.3 cci)	RicorsoIngiunzione311 <b>Non sono previsti dati strutturati.</b> RicorsoIngiunzione311/dispositivo/DepRicorsoIngiunzione	Commisario Liquidatore Cur-sieic-concorsuali.xsd
C6615	RICORSO CREDITORE INSODDISFATTO E APERTURA SUB PROC. EX ART. 232, UC., CCI	Ricorso232/dispositivo/RicorsoCreditoreInsoddisfatto	Parte Parte-sieic-concorsuali.xsd
C6616	RICORSO DEL PROPONENTE PER DENUNCIA RITARDI/OMISSIONI DEL DEBITORE (ART. 118, V C., CCI)	RicorsoProponente118/dispositivo/RicorsoProponenteDenunciaDeb	Parte Parte-sieic-concorsuali.xsd
C6617	RICORSO PER ANNULLAMENTO DEL CONCORDATO	RicorsoAnnullamentoCCI/dispositivo/RicorsoAnnullamentoConcordatoLiqGiud	Parte Parte-sieic-concorsuali.xsd
RAPR1	RICORSO PER ANNULLAMENTO DEL PIANO	RicorsoAnnullamentoCCI/dispositivo/RicorsoAnnullamentoPiano	Parte Parte-sieic-concorsuali.xsd

<b>Documento</b> Note informative	<b>Data</b> 15/07/2022	Pagina 116 di 147
<b>Codice Documento</b> Note Informative CCII vers 1.0	<b>Versione</b> 1.0	

# Ministero della Giustizia

Dipartimento dell'Organizzazione Giudiziaria, del Personale e dei Servizi

Direzione Generale per i Sistemi Informativi Automatizzati

ID	DESCRIZIONE EVENTO	ATTO TELEMATICO e path XML	RUOLO DEPOSITANTE e File XSD
RPR1	RICORSO PER RISOLUZIONE DEL PIANO	RicorsoRisoluzioneCCI/dispositivo/RicorsoRisoluzionePiano	Parte Parte-siecic-concorsuali.xsd
C6618	RICORSO PER ESTENSIONE DELLA LIQUIDAZIONE AI SOCI	RicorsoEstensioneCCI/dispositivo/RicorsoEstensioneLiquidazioneSoci	Parte/Curatore Parte-siecic-concorsuali.xsd
C6619	RICORSO PER LA DICHIARAZIONE STATO DI INSOLVENZA	Ricorso per la dichiarazione stato insolvenza. Non sono previsti dati strutturati. RicorsoDichiarazioneInsolvenza/dispositivo/RicorsoDichiarazioneStatoInsolvenza	Commissario Cur-siecic-concorsuali.xsd
C6620	RICORSO PER RISOLUZIONE DEL CONCORDATO	RicorsoRisoluzioneCCI/dispositivo/RicorsoRisoluzioneConcordato	Parte Parte-siecic-concorsuali.xsd
CRIRC	RIGETTO	DecretoCCI/dispositivo/Rigetto	Magistrato. Decreto-siecic-concorsuali.xsd
C6621	RIGETTO IST. CONVERSIONE PROCEDURA IN LIQUIDAZIONE CONTROLLATA	RigettoIstanzaConversione ( <b>non contiene dati strutturati</b> ). (modello Decreto CCI) DecretoCCI/dispositivo/RigettoIstanzaConversione	Magistrato. Decreto-siecic-concorsuali.xsd
C6623	RIGETTO ISTANZA DI ESDEBITAZIONE	RIGETTO ISTANZA DI ESDEBITAZIONE (modello Decreto CCI) DecretoCCI/dispositivo/RigettoIstanzaEsdebitazione	Magistrato Decreto-siecic-concorsuali.xsd
CRING	RIGETTO ISTANZA DI INGIUNZIONE DI PAGAMENTO AI SOCI	RIGETTO ISTANZA DI INGIUNZIONE DI PAGAMENTO AI SOCI (modello Decreto CCI) DecretoCCI/dispositivo/RigettoIstanzaIngiunzionePagSoci	Magistrato Decreto-siecic-concorsuali.xsd
C6624	RIGETTO ISTANZA DI REVOCA/RISOLUZIONE	RigettoIstanzaRevoca ( <b>non contiene dati strutturati</b> ). (modello Decreto CCI) DecretoCCI/dispositivo/RigettoIstanzaRevoca	Magistrato Decreto-siecic-concorsuali.xsd
C6625	RIGETTO ISTANZA DI RIAPERTURA	RIGETTO ISTANZA DI RIAPERTURA (modello Decreto CCI) DecretoCCI/dispositivo/RigettoIstanzaRiapertura	Magistrato Decreto-siecic-concorsuali.xsd
C6626	RIGETTO OMOLOGAZIONE DEL CONCORDATO NELLA LCA	RIGETTO OMOLOGAZIONE DEL CONCORDATO NELLA LCA (modello Sentenza CCI) SentenzaCCI/dispositivo/RigettoOmologazioneConcordatoLCA	Magistrato Sentenza-siecic-concorsuali.xsd

<b>Documento</b> Note informative	<b>Data</b> 15/07/2022	Pagina 117 di 147
<b>Codice Documento</b> Note Informative CCII vers 1.0	<b>Versione</b> 1.0	

# Ministero della Giustizia

Dipartimento dell'Organizzazione Giudiziaria, del Personale e dei Servizi

Direzione Generale per i Sistemi Informativi Automatizzati

ID	DESCRIZIONE EVENTO	ATTO TELEMATICO e path XML	RUOLO DEPOSITANTE e File XSD
RPRAUS	RIGETTO PROPOSTA DI REVOCA AUSILIARIO	Decreto generico DecretoGenerico/dispositivi/RigProRevAusiliario	Magistrato Decreto-sieic-concorsuali.xsd
C6627	RILASCIO COPIA	-	-
C6628	RIMESIONE AL COLLEGIO (ART. 241, III C., CCI)	RIMESIONE AL COLLEGIO (ART. 241, III C., CCI) (modello Ordinanza CCI) OrdinanzaCCI/dispositivo/RimessioneAlCollegio	Magistrato Ordinanza-sieic-concorsuali.xsd
C6629	RIMESIONE ATTI AL GIUDICE PER RIPARTO EX ART. 275, VI C., CCI	RIMESIONE ATTI AL GIUDICE PER RIPARTO EX ART. 275, VI C., CCI (modello Memoria) MemoriaCCI/deposito/RimessioneAttiGiudiceRipartoExArt275	Liquidatore Cur-sieic-concorsuali.xsd
C6630	RIMESIONE FORMAZIONE STATO PASSIVO AL GD EX ART. 273 CCI	RIMESIONE FORMAZIONE STATO PASSIVO AL GD EX ART. 273 CCI (modello Memoria) MemoriaCCI/deposito/RimessioneFormazioneStatoPassivoGDExArt273	Liquidatore Cur-sieic-concorsuali.xsd
CRITE	RIMESIONE NEI TERMINI	RIMESIONE NEI TERMINI (modello DecretoFissazioneTermine CCI) DecretoFissazioneTermineCCI/dispositivo/RimessioneTermini	Magistrato Decreto-sieic-concorsuali.xsd
RINAUS	RINUNCIA AUSILIARIO	RINUNCIA AUSILIARIO (modello Relazione) RinunciaIncarico/dispositivo/ RinunciaIncaricoAusiliario	Ausiliario Cur-sieic-concorsuali.xsd
RINESP	RINUNCIA ESPERTO	DepositoEsperto/deposito/DepositoRinunciaEsperto	Parte Parte-sieic-concorsuali.xsd
C6631	RINUNCIA OPPOSIZIONE (Art. 58 co.2 CCI)	RINUNCIA OPPOSIZIONE (Art. 58 co.2 CCI) (modello Memoria) MemoriaCCI/deposito/RinunciaOpposizione58CCI	Parte Parte-sieic-concorsuali.xsd
C6632	RINUNZIA AL DIRITTO DI PRELAZIONE EX ART. 243, II C., CCI	RINUNZIA AL DIRITTO DI PRELAZIONE EX ART. 243, II C., CCI (modello Memoria) MemoriaCCI/deposito/RinunziaDirittoPrelazioneEx243	Parte Parte-sieic-concorsuali.xsd
C6633	RINUNZIA INCARICO	RinunziaIncarico RinunziaIncarico/dispositivo/RinunziaIncarico	Curatore/Commissario/Liquidatore/Esperto/Amministratore Giudiziario Cur-sieic-concorsuali.xsd

<b>Documento</b> Note informative	<b>Data</b> 15/07/2022	Pagina 118 di 147
<b>Codice Documento</b> Note Informative CCII vers 1.0	<b>Versione</b> 1.0	

# Ministero della Giustizia

Dipartimento dell'Organizzazione Giudiziaria, del Personale e dei Servizi

Direzione Generale per i Sistemi Informativi Automatizzati

ID	DESCRIZIONE EVENTO	ATTO TELEMATICO e path XML	RUOLO DEPOSITANTE e File XSD
C6634	RINVIO EX ART. 309 CPC	OrdinanzaRinvio309/dispositivo/RinvioExArt309Cpc	Magistrato Ordinanza-sieic-concorsuali.xsd
REAP	RIPARTO ESECUTIVO DEL PIANO	RIPARTO ESECUTIVO DEL PIANO (modello Nota di deposito) NotaDepositoCCI/dispositivo/RipartoEsecutivoPiano	Parte. Parte-sieic-concorsuali.xsd
C6635	RIPARTO ESECUTIVO DELLA LIQUIDAZIONE	RIPARTO ESECUTIVO DELLA LIQUIDAZIONE (modello Decreto CCI) DecretoCCI/dispositivo/RipartoEsecutivoLiquidazione	Magistrato Decreto-sieic-concorsuali.xsd
C6636	RIPARTO SUPPLEMENTARE	RIPARTO SUPPLEMENTARE (modello Riparto) ProgettoDistribuzione/deposito/RipartoSupplementare	Curatore/liquidatore Cur-sieic-concorsuali.xsd
C6637	RISOLUZIONE DEL CONCORDATO	SentenzaRisoluzioneConcPrev SentenzaRisoluzioneConcPrevCCI/dispositivo/SentenzaRisoluzioneConcPrev	Magistrato Sentenza-sieic-concorsuali.xsd
C6638	RISOLUZIONE DEL CONCORDATO E DICHIARAZIONE DI LIQUIDAZIONE GIUDIZIALE	SentenzaRisoluzAperturaLiquidazione SentenzaRisoluzAperturaLiquidazioneCCI/dispositivo/SentenzaRisoluzAperturaLiquidazione	Magistrato Sentenza-sieic-concorsuali.xsd
C6639	RISOLUZIONE/REVOCA E DICHIARAZIONE DI LIQUIDAZIONE CONTROLLATA	SentenzaRisoluzRevocaApertLiquControllata SentenzaRisoluzRevocaApertLiquControllataCCI/dispositivo/SentenzaRisoluzRevocaApertLiquControllata	Magistrato Sentenza-sieic-concorsuali.xsd
C6640	RISOLUZIONE DEL CONCORDATO E RIAPERTURA LCA	RISOLUZIONE DEL CONCORDATO E RIAPERTURA LCA (modello Sentenza CCI) SentenzaCCI/dispositivo/RisoluzioneConcoratoRiaperturaLCA	Magistrato Sentenza-sieic-concorsuali.xsd
C6641	RISOLUZIONE DEL CONCORDATO E RIAPERTURA LIQ. GIUD.	SentenzaRisoluzConcRiaperturaLiqGiud SentenzaRisoluzConcRiaperturaLiqGiudCCI/dispositivo/SentenzaRisoluzConcRiaperturaLiqGiud	Magistrato Sentenza-sieic-concorsuali.xsd
RPR3	RISOLUZIONE DEL PIANO DI RISTRUTTURAZIONE	SentenzaCCI /dispositivo/SentenzaRisoluzionePianoRistrut	Magistrato Sentenza-sieic-concorsuali.xsd

<b>Documento</b> Note informative	<b>Data</b> 15/07/2022	Pagina 119 di 147
<b>Codice Documento</b> Note Informative CCII vers 1.0	<b>Versione</b> 1.0	

# Ministero della Giustizia

Dipartimento dell'Organizzazione Giudiziaria, del Personale e dei Servizi

Direzione Generale per i Sistemi Informativi Automatizzati

ID	DESCRIZIONE EVENTO	ATTO TELEMATICO e path XML	RUOLO DEPOSITANTE e File XSD
RPRLG	RISOLUZIONE DEL PIANO DI RISTRUTTURAZIONE E DICHIARAZIONE DI LIQUIDAZIONE GIUDIZIALE	SentenzaCCI/dispositivo/RisoluzAperturaLiquidazione	Magistrato Sentenza-sieci-concorsuali.xsd
C6642	RITORNO ATTI DAL PRES. SEZIONE	-	-
C6643	RITORNO ATTI DAL PRES. TRIBUNALE	-	-
C6645	SECRETAZIONE ATTI	Secretazione atti. Cfr. maschera di pre-redazione descritta al par. R12.4 SecretazioneAttiCCI	Magistrato Decreto-sieci-concorsuali.xsd
C6646	SEGNALAZIONE VIOLAZIONE OBBLIGHI DA PARTE DEL DEBITORE	SEGNALAZIONE VIOLAZIONE OBBLIGHI DA PARTE DEL DEBITORE (modello Nota di deposito) NotaDepositoCCI/dispositivo/SegnalazioneViolazioniObblighiParteDebitore	Parte (membro/Pres cdc) Parte-sieci-concorsuali.xsd
C6647	SENTENZA DI APERTURA DELLA LIQUIDAZIONE CONTROLLATA	SentenzaAperturaLiqControllataCCI	Magistrato. Sentenza-sieci-concorsuali.xsd
C6648	SENTENZA DI OMOLOGAZIONE E PIANO MODIFICATO	SentOmoPianoModificato SentOmoPianoModificatoCCI/dispositivo/sentOmoPianoModificato	Magistrato Sentenza-sieci-concorsuali.xsd
C6649	SENTENZA DI REVOCA/RISOLUZIONE DELL'OMOLOGAZIONE	SentenzaRevocaRisoluzOmologazione SentenzaRevocaRisoluzOmologazioneCCI/dispositivo/SentenzaRevocaRisoluzOmologazione	Magistrato Sentenza-sieci-concorsuali.xsd
C6650	SENTENZA DI RIAPERTURA LIQUIDAZIONE GIUDIZIALE	SentenzaRiaperturaLiquidazione SentenzaRiaperturaLiquidazioneCCI/dispositivo/SentenzaRiaperturaLiquidazione	magistrato Sentenza-sieci-concorsuali.xsd
C6651	SENTENZA DICHIARATIVA DELLA LIQUIDAZIONE GIUDIZIALE (CDA)	-	-

<b>Documento</b> Note informative	<b>Data</b> 15/07/2022	Pagina 120 di 147
<b>Codice Documento</b> Note Informative CCII vers 1.0	<b>Versione</b> 1.0	

# Ministero della Giustizia

Dipartimento dell'Organizzazione Giudiziaria, del Personale e dei Servizi

Direzione Generale per i Sistemi Informativi Automatizzati

ID	DESCRIZIONE EVENTO	ATTO TELEMATICO e path XML	RUOLO DEPOSITANTE e File XSD
CSREP	SOLLECITO DI DEPOSITO RELAZIONE PERIODICA	SOLLECITO DI DEPOSITO RELAZIONE PERIODICA (modello Decreto CCI) DecretoCCI/dispositivo/SollecitoDepositoRelazionePeriodica	magistrato Decreto-sieic-concorsuali.xsd
C6652	SOLLECITO STIMATORE	SOLLECITO STIMATORE (modello Decreto CCI) DecretoCCI/dispositivo/SollecitoStimatore	magistrato Decreto-sieic-concorsuali.xsd
C6653	SOSPENSIONE	SOSPENSIONE (modello Decreto CCI) DecretoCCI/dispositivo/Sospensione	magistrato Decreto-sieic-concorsuali.xsd
CSOLP	SOSPENSIONE PARZIALE DELLA LIQUIDAZIONE DELL'ATTIVO	SOSPENSIONE PARZIALE DELLA LIQUIDAZIONE DELL'ATTIVO (modello Decreto CCI) DecretoCCI/dispositivo/SospensioneParzialeLiquidazioneAttivo	magistrato Decreto-sieic-concorsuali.xsd
C6654	SOSPENSIONE TERMINI IMPUGNAZ. STATO PASS. E LIQUIDAZ. EX ART.53, VI C., CCI	SOSPENSIONE TERMINI IMPUGNAZ. STATO PASS. E LIQUIDAZ. EX ART.53, VI C., CCI (modello Decreto CCI) DecretoCCI/dispositivo/SospensioneTerImpugnStatoPassLiquidazioneEx53	magistrato Decreto-sieic-concorsuali.xsd
CSOL1	SOSPENSIONE TOTALE DELLA LIQUIDAZIONE DELL'ATTIVO	SOSPENSIONE TOTALE DELLA LIQUIDAZIONE DELL'ATTIVO (modello Decreto CCI) DecretoCCI/dispositivo/SospensioneTotaleLiquidazioneAttivo	magistrato Decreto-sieic-concorsuali.xsd
C6656	SOSPESA DALLA ESECUZIONE PIANO	-	-
C6657	SOSTITUZIONE AMMINISTRATORE GIUDIZIARIO	DecretoSostituzioneCCI/dispositivo/DecretoSostituzioneAmministrazioneGiudiziario	magistrato Decreto-sieic-concorsuali.xsd
SOSAUS	SOSTITUZIONE AUSILIARIO	DecretoAusiliario/dispositivo/DecretoSostituzioneAusiliario	magistrato Decreto-sieic-concorsuali.xsd
C6658	SOSTITUZIONE COMMISSARIO LIQUIDATORE	-	-
C6659	SOSTITUZIONE COMMISSARIO STRAORDINARIO	-	-
CSCDO	SOSTITUZIONE COMPONENTI	SostituzioneComponentiCDC	Magistrato

<b>Documento</b> Note informative	<b>Data</b> 15/07/2022	Pagina 121 di 147
<b>Codice Documento</b> Note Informative CCII vers 1.0	<b>Versione</b> 1.0	

# Ministero della Giustizia

Dipartimento dell'Organizzazione Giudiziaria, del Personale e dei Servizi

Direzione Generale per i Sistemi Informativi Automatizzati

ID	DESCRIZIONE EVENTO	ATTO TELEMATICO e path XML	RUOLO DEPOSITANTE e File XSD
	COMITATO CREDITORI		Decreto-sieci-concorsuali.xsd
C6660	SOSTITUZIONE COMPONENTI COMITATO SORVEGLIANZA	-	-
C6661	SOSTITUZIONE CURATORE	DecretoSostituzioneCCI/dispositivo/DecretoSostituzioneCuratore	Magistrato Decreto-sieci-concorsuali.xsd
C6662	SOSTITUZIONE ESPERTO  <i>*Professionista nominato nella sentenza LG</i>	DecretoSostituzioneCCI/dispositivo/DecretoSostituzioneEsperto	Magistrato Decreto-sieci-concorsuali.xsd
SOSESP	SOSTITUZIONE ESPERTO  <i>*Professionista nominato nella composizione negoziata della crisi</i>	DepositoEsperto/deposito/DepositoSostituzioneEsperto	Magistrato Decreto-sieci-concorsuali.xsd
C6663	SOSTITUZIONE LIQUIDATORE (LIQUID. CONTROLLATA)	DecretoSostituzioneCCI/dispositivo/SostituzioneLiquidatoreC	Magistrato
C6664	SOSTITUZIONE STIMATORE	DecretoSostituzioneCCI/dispositivo/DecretoSostituzioneStimatore	Magistrato Decreto-sieci-concorsuali.xsd
ASTPSO	STATO PASSIVO APPROVATO (IN ASSENZA DI OSSERVAZIONI)	StatoPassivoLC (senza dati strutturati) StatoPassivoLC/dispositivo/StatoPassivoApprovato	Liquidatore Cur-sieci-concorsuali.xsd
C6684	SUBENTRO NEL CONTRATTO DEL LIQUIDATORE IN LUOGO DEL DEBITORE	SUBENTRO NEL CONTRATTO DEL LIQUIDATORE IN LUOGO DEL DEBITORE (modello Nota di deposito) NotaDepositoCCI/dispositivo/SubentroContrattoLiquidatoreLuogoDebitore	Liquidatore Cur-sieci-concorsuali.xsd
C6665	SUPPLEMENTO PROGR. DI LIQUIDAZIONE	SupplementoPDL (senza dati strutturati) SupplementoPDL/dispositivo/SupplementoProgrammaLiquidazione	Curatore/commissario/liquidatore Cur-sieci-concorsuali.xsd
C6666	SUPPLEMENTO PROGR. DI	SupplementoPDL (senza dati strutturati)	Curatore/commissario/liquidatore

<b>Documento</b> Note informative	<b>Data</b> 15/07/2022	Pagina 122 di 147
<b>Codice Documento</b> Note Informative CCII vers 1.0	<b>Versione</b> 1.0	

# Ministero della Giustizia

Dipartimento dell'Organizzazione Giudiziaria, del Personale e dei Servizi

Direzione Generale per i Sistemi Informativi Automatizzati

ID	DESCRIZIONE EVENTO	ATTO TELEMATICO e path XML	RUOLO DEPOSITANTE e File XSD
	LIQUIDAZIONE APPROVATO	SupplementoPDL/dispositivo/SupplementoProgrammaLiquidazioneApprovato	Cur-siecic-concorsuali.xsd
CTPREG	TRASCRIZIONE SENTENZA IN PUBBLICI REGISTRI COMPETENTI	(modello Nota di deposito) NotaDepositoCCI/dispositivo/TrascrizioneSentenzaPubbliciRegistriCompetenti	Curatore/commissario/liquidatore Cur-siecic-concorsuali.xsd
CTCRI	TRASMISSIONE DEGLI ATTI AL REGISTRO DELLE IMPRESE PER COMUNICAZIONE CHIUSURA	-	-
CDENU	TRASMISSIONE DELLA RELAZIONE AL PM	-	-
CVERCC	VERSAMENTO (C/C DELLA PROCEDURA)	VersamentoCC/dispositivo/VersamentoCProcedura	Curatore/commissario/liquidatore/parte Parte-siecic-concorsuali.xsd
C6697	REVOCA CONCORDATO PER ANNULLAMENTO	-	-
C6698	REVOCA CONCORDATO PER RISOLUZIONE	-	-
CIRR2	ISTANZA DI RIAPERTURA PROCEDURA	-	-
C6695	COMUNICAZIONE AL TRIBUNALE INADEMPIMENTI DEBITORE EX ART. 118, IV C., CCI	COMUNICAZIONE AL TRIBUNALE INADEMPIMENTI DEBITORE EX ART. 118, IV C., CCI (modello Nota di deposito) NotaDepositoCCI/dispositivo/ComInadempimentiDebitore	Commissario Cur-siecic-concorsuali.xsd
CMARPA	MANCATA APPROVAZIONE DEL RENDICONTO	MANCATA APPROVAZIONE RENDICONTO (modello DecretoCCI) DecretoCCI/dispositivo/MancataApprovazioneRendiconto	Magistrato Decreto-siecic-concorsuali.xsd

Tabella 9 – Nuovi eventi e atti telematici fasi esecutive e altre procedure - SIECIC

<b>Documento</b> Note informative	<b>Data</b> 15/07/2022	Pagina 123 di 147
<b>Codice Documento</b> Note Informative CCII vers 1.0	<b>Versione</b> 1.0	

# Ministero della Giustizia

Dipartimento dell'Organizzazione Giudiziaria, del Personale e dei Servizi

Direzione Generale per i Sistemi Informativi Automatizzati

Nuovi atti telematici generici nel CCII

(modello Nota di deposito) NotaDepositoCCI/dispositivo/AttoNonCodificato	Commissario Cur-sieic- concorsuali.xsd
(modello Nota di deposito) NotaDepositoCCI/dispositivo/AttoNonCodificato	Parte Parte-sieic- concorsuali.xsd
NotaDeposito/dispositivo/AttoNonCodificato	Prof-sieic-concorsuali- xsd
DecretoCCI/dispositivo/AttoNonCodificato	Magistrato Decreto-sieic- concorsuali.xsd
OrdinanzaCCI/dispositivo/AttoNonCodificato	Magistrato Ordinanza-sieic- concorsuali.xsd

Tabella 10 - Nuovi atti telematici generici nel CCII

## 3 ADEGUAMENTI CONSOLLE DEL MAGISTRATO

### 3.1 Principali implementazioni

#### 3.1.1 Estrazione dei fascicoli

Per quanto concerne l'estrazione dei fascicoli del procedimento unitario si precisa che nella maschera di estrazione ("Estrai fascicoli"), così come in quella di estrazione con ricerca ("Estrai fascicoli (con ricerca)"), sono visibili tutti i "livelli" del fascicolo poiché tutti i relativi flussi avranno logiche di movimentazione distinte <sup>(6)</sup>.

**Le sigle che avranno i fascicoli in fase di estrazione saranno le seguenti:**

- PU (PU - PROCEDIMENTO UNITARIO);
- PU01 LG (PU - RICORSO PER LIQUIDAZIONE GIUDIZIALE - 473451);
- PU02 FT (PU – RICORSO FISSAZIONE TERMINE PER DEPOSITO PROPOSTA CP O ACCORDI - 473452)
- PU03 CP (PU - RICORSO PER AMMISSIONE CONCORDATO PREVENTIVO - 473453)
- PU04 AR (PU - RICORSO PER OMOLOGA ACCORDI DI RISTRUTTURAZIONE - 473454)

<sup>(6)</sup> In merito alla funzionalità di estrazione con ricerca ("Estrai fascicoli (con ricerca)") si precisa che non verranno modificati i relativi parametri e che pertanto, riprendendo l'esempio suddetto, ricercando il fascicolo 1/2020 saranno visualizzate tutte le 3 righe (1/2020 – 1-1/2020 – 1-1-1/2020).

<b>Documento</b> Note informative	<b>Data</b> 15/07/2022	Pagina 124 di 147
<b>Codice Documento</b> Note Informative CCII vers 1.0	<b>Versione</b> 1.0	

# Ministero della Giustizia

Dipartimento dell'Organizzazione Giudiziaria, del Personale e dei Servizi

Direzione Generale per i Sistemi Informativi Automatizzati

- PU05 LCA (PU - RICORSO PER LA DICHIARAZIONE STATO INSOLVENZA (LCA) - 473455)
- PU06 ASP (PU - RICORSO PER LA DICHIARAZIONE STATO INSOLVENZA (ASP) - 4473456)
- PU07 ASM (PU - RICORSO PER LA DICHIARAZIONE STATO INSOLVENZA (ASM) --473457)
- PU08 RD (PU - RICORSO RISTRUTTURAZIONE DEBITI DEL CONSUMATORE - 473458)
- PU09 CM (PU - RICORSO CONCORDATO MINORE - 4473459)
- PU10 LC (PU - RICORSO LIQUIDAZIONE CONTROLLATA - 473460)
- PU11 PRO (PU - PU - RICORSO PER AMMISSIONE PIANO DI RISTRUTTURAZIONE – 473461)
- S106 (PU - SUB PROCEDIMENTO EX ART 106 CCI)
- PC (PU - SUB PROCEDIMENTO CAUTELARE)
- LG (LIQUIDAZIONE GIUDIZIALE – 471416)
- CP (CONCORDATO PREVENTIVO - 471415)
- AR (ACCORDI DI RISTRUTTURAZIONE - 471414)
- LCA (LIQUIDAZIONE COATTA AMMINISTRATIVA - 471411)
- ASP (AMMINISTRAZIONE GRANDI IMPRESE - 471412)
- ASM (AMMINISTRAZIONE LEGGE MARZANO - 471413)
- RD (RISTRUTTURAZIONE DEBITI CONSUMATORE - 471417)
- CM (CONCORDATO MINORE - 471418)
- LC (LIQUIDAZIONE CONTROLLATA - 471419)
- PRO (PIANO DI RISTRUTTURAZIONE OMOLOGATO – 471425)
- EDI (ESDEBITAZIONE DEL DEBITORE INCAPIENTE – 471404).
- CSCI (CONCORDATO SEMPLIFICATO CCI – 471424)

## 3.1.2 Nuovi ruoli Consolle Magistrato

Sono stati inseriti i seguenti nuovi ruoli in aggiunta a quelli esistenti (**NB: quelli attualmente in uso non subiranno modifiche**):

- "Ruolo Procedimento unitario"
- "Ruolo Liquidazioni giudiziali"
- "Ruolo procedure concorsuali CCI"

## 3.1.3 Scrivania

Anche nella sezione "Scrivania" - "Atti e istanze da esaminare" sono state create le seguenti sottocartelle:

- Procedimento unitario
- Liquidazioni giudiziali
- Procedure concorsuali CCI

<b>Documento</b> Note informative	<b>Data</b> 15/07/2022	Pagina 125 di 147
<b>Codice Documento</b> Note Informative CCII vers 1.0	<b>Versione</b> 1.0	

# Ministero della Giustizia

Dipartimento dell'Organizzazione Giudiziaria, del Personale e dei Servizi

Direzione Generale per i Sistemi Informativi Automatizzati

Nella scrivania è stata inoltre inserita una nuova cartella denominata "Attività Procedure concorsuali", nella quale sono gestite le seguenti sotto-cartelle:

- Fascicoli non movimenti da oltre un anno (colonna: "Data ultima movimentazione")
- Termine quadriennale Esdebitazione (colonna: "Data scadenza termine quadriennale")
- Termine Opposizione (colonna: "Data termine opposizione" -> data che si ricava dall'evento CDCPR - CERTIFICAZIONE PUBBLICAZIONE ACCORDI REGISTRO IMPRESE)
- Termine quinquennale liquidazione (colonna: "Data scadenza termine quinquennale"); il termine che decorre dalla data di pubblicazione della sentenza di apertura della liquidazione giudiziale.

## 3.1.4 Ricerche

In tutte le cartelle della sezione Ricerche, ove presente la griglia dei risultati, è ora presente la colonna con intestazione "Numero Procedura dichiarativa".

### 3.1.4.1 Ruolo Giudice – Ricerca Ruolo

Nel menu Ruolo sono gestiti i 3 nuovi ruoli inseriti con la presente scheda e nei parametri di ricerca sarà inserito "Numero Procedura dichiarativa PU", come da figura sotto riportata

Figura 46- Nuovo parametro Ricerca Ruolo - Numero Procedura dichiarativa PU

### 3.1.4.2 Ruolo Giudice – Ricerca Flusso Minute

E' ora presente il nuovo parametro di ricerca "Numero Procedura dichiarativa PU".

### 3.1.4.3 Registri di Cancelleria – Ricerca Fascicoli

Anche nel menu Registro vengono gestiti i 3 nuovi ruoli inseriti con la presente scheda e nei parametri di ricerca è ora presente il "Numero Procedura dichiarativa PU".

### 3.1.4.4 Registri di Cancelleria – Ricerca Beni

Nel menu Registro vengono gestiti i 2 nuovi ruoli "Liquidazioni giudiziali" e "Procedure concorsuali CCI".

### 3.1.4.5 Registri di Cancelleria – Ricerca CTU

Nel menu Registro vengono gestiti i 3 nuovi predetti ruoli inseriti.

<b>Documento</b> Note informative	<b>Data</b> 15/07/2022	Pagina 126 di 147
<b>Codice Documento</b> Note Informative CCII vers 1.0	<b>Versione</b> 1.0	

# Ministero della Giustizia

Dipartimento dell'Organizzazione Giudiziaria, del Personale e dei Servizi

Direzione Generale per i Sistemi Informativi Automatizzati

## 3.1.4.6 Registri di Cancelleria - Ricerca incarichi avvocati

Nel menu Registro vengono gestiti i 3 nuovi predetti ruoli inseriti.

## 3.1.4.7 Ricerca curatori/commissari giudiziali/liquidatori

E' stata adeguata anche la funzionalità della "Ricerca curatori/commissari giudiziali/liquidatori". In particolare è ora possibile selezionare dal menu a tendina "Registri" uno dei 3 nuovi ruoli. Anche gli indicatori a fondo maschera sono allineati alle nuove logiche delle Anagrafiche sopra descritte; l'indicatore "Dettagli incarichi per fallimento" vien rinominato con la formula omincomprensiva "Dettagli incarichi per fallimento/liquidazione giudiziale".

## 3.1.5 Ruolo di Udienza

E' stata inserita una nuova colonna con intestazione "Numero Procedura dichiarativa" nonché quella colonna "Professionista".

## 3.1.6 Visualizzazione fascicoli collegati

Quando vi siano procedure collegate, il Magistrato può accedere alla visualizzazione dei dettagli dei fascicoli collegati. Nella copertina dei fascicoli dei nuovi ruoli, infatti, viene prevista la sezione "Fascicoli collegati" sotto riportata.

Fascicoli collegati:			Dettagli fascicoli collegati
11/2020	Debitore uno	Liquidazione giudiziale	
12/2020	Debitore due	Liquidazione giudiziale	
26/2020	Debitore tre	Concordato preventivo	

Figura 47 Consolle Magistrato - Copertina del fascicolo - Fascicoli collegati

Per visualizzare gli ulteriori dettagli dei fascicoli, premendo il tasto "Dettagli fascicoli collegato", si apre la maschera di cui alla figura che segue:

R.G.	Oggetto	Stato	Debitore	Pross. Ud.	Professionista	Giudice
11/2020	Liquidazione giudiziale	ASSEGNATO A GIUDICE	Debitore uno		Mario Rossi	Giudice uno
12/2020	Liquidazione giudiziale	ASSEGNATO A GIUDICE	Debitore due		Alessandro Bianchi	Giudice uno
26/2020	Concordato preventivo	ATTESA ESITO UDIENZA	Debitore tre		Antonio Verdi	Giudice due

Record ricevuti : 3

Apri contenuto fascicolo Chiudi

Figura 48 Consolle Magistrato - Copertina del fascicolo - Dettagli Fascicoli collegati

Si fa presente che il tasto "Apri contenuto fascicolo" si abilita solo previa selezione di un fascicolo assegnato al medesimo giudice (in linea con la funzionalità attualmente gestita per la visualizzazione dei sub procedimenti "Dettagli Sub procedimenti").

## 3.1.7 Visualizzazione fascicolo del provvedimento impugnato/reclamato

Gli eventi di seguito riportati aprono subprocedimenti che vengono ritualmente assegnati a giudici differenti dall'assegnatario del fascicolo nel quale si incardinano:

<b>Documento</b> Note informative	<b>Data</b> 15/07/2022	Pagina 127 di 147
<b>Codice Documento</b> Note Informative CCII vers 1.0	<b>Versione</b> 1.0	

# Ministero della Giustizia

Dipartimento dell'Organizzazione Giudiziaria, del Personale e dei Servizi

Direzione Generale per i Sistemi Informativi Automatizzati

- IMPUGNAZIONE EX ART. 206 III C., CCI
- IMPUGNAZIONE EX ART. 206 III C., CCI (LCA)
- OPPOSIZIONE EX ART. 206, II C., CCI
- OPPOSIZIONE EX ART. 206, II C., CCI (LCA)
- REVOCAZIONE EX ART. 206 V C., CCI
- REVOCAZIONE EX ART. 206, V C., CCI (LCA)
- CRECL - RECLAMO CONTRO I DECRETI DEL GIUDICE
- CREC2 - RECLAMO AL COLLEGIO

Il giudice del flusso principale può accedere in MERA VISUALIZZAZIONE al fascicolo nel quale è stato emesso il provvedimento impugnato/reclamato. In queste fattispecie pertanto è implementato, nella copertina del fascicolo del sub procedimento, il tasto/funzione "Visualizza fascicolo provv. Impugnato/reclamato". Il sistema verifica se vi sia il fascicolo nel db locale e, se non presente, il sistema proporrà all'utente l'eventuale estrazione.

### 3.1.8 Sezione "Segnalazioni" (nuovi alert)

Nella sezione "Segnalazioni" dei nuovi ruoli "Ruolo procedimento unitario", "Ruolo Procedure concorsuali CCI" e "Ruolo Liquidazioni Giudiziali" sono presenti gli allarmi per ogni nuovo rito introdotto con la CCII. Le segnalazioni già presenti nel ruolo Fallimentare non sono state invece modificate.

Il layout grafico è quello attualmente presente in consolle e visibile nella figura sottostante.

Figura 49 segnalazioni in Consolle Magistrato

<b>Documento</b> Note informative	<b>Data</b> 15/07/2022	Pagina 128 di 147
<b>Codice Documento</b> Note Informative CCII vers 1.0	<b>Versione</b> 1.0	

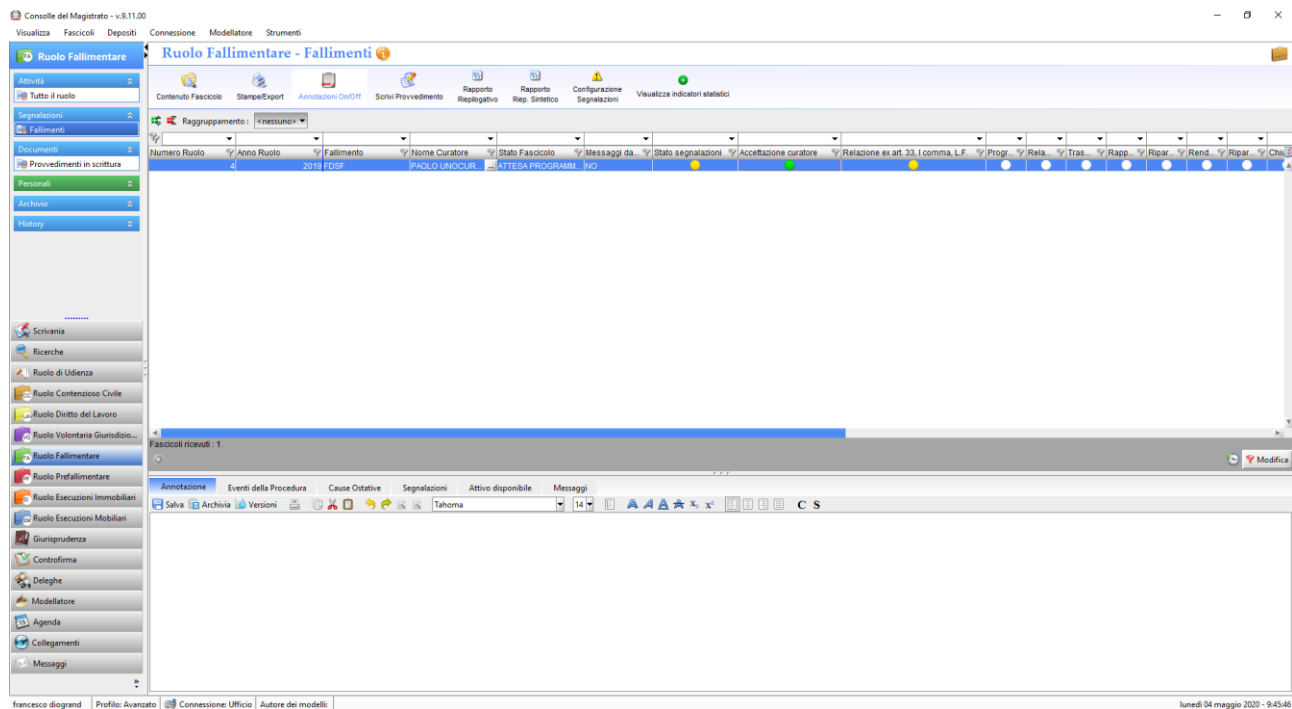

# Ministero della Giustizia

Dipartimento dell'Organizzazione Giudiziaria, del Personale e dei Servizi

Direzione Generale per i Sistemi Informativi Automatizzati

Le segnalazioni *de quibus* sono state introdotte sia nel PU sia nelle procedure Esecutive quali:

- Liquidazione Giudiziale
- Concordato nella liquidazione
- Concordato Preventivo del PU
- Concordato Preventivo omologato CP
- Liquidazione controllata nel PU
- Liquidazione controllata (fase esecutiva)
- Ristrutturazione debiti del consumatore /Concordato minore (fasi post omologa)
- Amministrazione straordinaria Prodi bis
- Piano di ristrutturazione omologato (PRO)

## 3.1.9 Rimessione atti dalla Corte d'Appello e visualizzazione fascicolo secondo grado

Si rimanda al par. 2.1.3.12

## 4 ADEGUAMENTI CONSOLLE DEL PRESIDENTE

In linea con l'attuale gestione dei fascicoli pre-fallimentari, il Presidente di Sezione/del Tribunale può ora effettuare l'estrazione dei seguenti fascicoli:

- Procedimento unitario;
- Liquidazione coatta amministrativa;
- Esdebitazione del debitore incapiente;
- Impugnazione/Opposizione/Revocazione ex art. 206 CCI (IMPUGNAZIONE EX ART. 206 III C., CCI, IMPUGNAZIONE EX ART. 206 III C., CCI (LCA), OPPOSIZIONE EX ART. 206, II C., CCI, OPPOSIZIONE EX ART. 206, II C., CCI (LCA), REVOCAZIONE EX ART. 206 V C., CCI, REVOCAZIONE EX ART. 206, V C., CCI (LCA)
- Reclamo (CRECL - RECLAMO CONTRO I DECRETI DEL GIUDICE, CREC2 - RECLAMO AL COLLEGIO).

Per consentire l'assegnazione dei predetti fascicoli vengono pertanto adeguate le funzionalità di "Estrai fascicoli da assegnare", "Estrai fascicoli assegnati automaticamente" e "Estrai fascicoli rimessi al Presidente".

## 5 ADEGUAMENTI CONSOLLE D'UDIENZA

La consolle d'Udienza viene adeguata implementando i 3 nuovi ruoli nel profilo utente:

- Procedimento Unitario

<b>Documento</b> Note informative	<b>Data</b> 15/07/2022	Pagina 129 di 147
<b>Codice Documento</b> Note Informative CCII vers 1.0	<b>Versione</b> 1.0	

# Ministero della Giustizia

Dipartimento dell'Organizzazione Giudiziaria, del Personale e dei Servizi

Direzione Generale per i Sistemi Informativi Automatizzati

- Procedure Concorsuali CCI
- Liquidazioni Giudiziali

Per ognuno di essi vengono previste le 4 cartelle:

- Attesa Cancelleria
- Coda Depositi
- Provvedimenti in scrittura
- Personali

Come per tutti gli altri ruoli (si veda figura che segue):

Figura 50 - Cartelle per i 3 nuovi ruoli nel profilo utente della Consolle d'Udienza

L'estrazione fascicoli è stata ovviamente ampliata a tutti i nuovi riti della riforma della crisi di impresa. Vengono inoltre adeguante anche le funzionalità di aggiornamento dello stato udienze e lo stato depositi.

<b>Documento</b> Note informative	<b>Data</b> 15/07/2022	Pagina 130 di 147
<b>Codice Documento</b> Note Informative CCII vers 1.0	<b>Versione</b> 1.0	

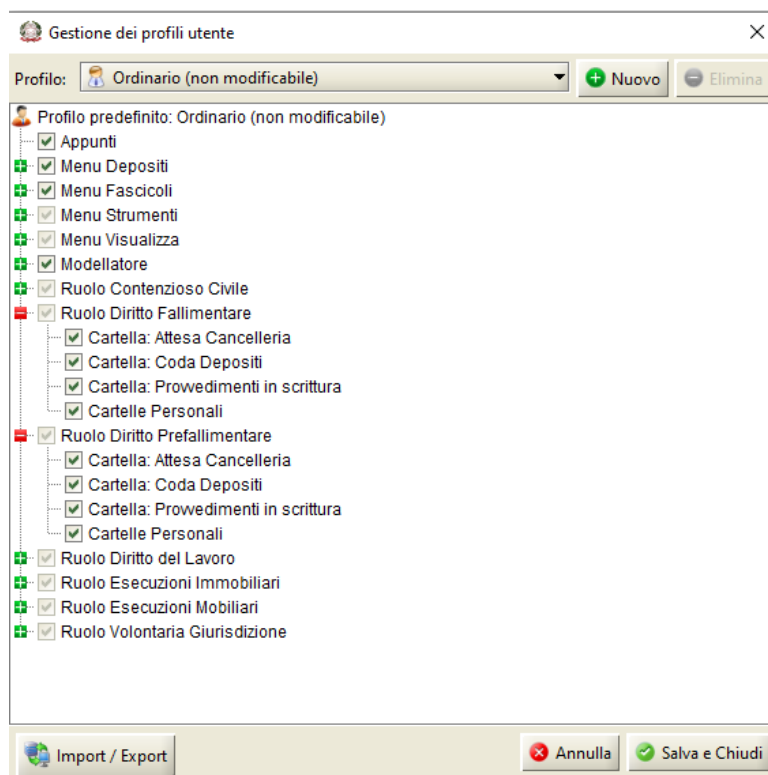

# Ministero della Giustizia

Dipartimento dell'Organizzazione Giudiziaria, del Personale e dei Servizi

Direzione Generale per i Sistemi Informativi Automatizzati

Figura 51 - Funzionalità di estrazione e aggiornamento dati

Gli atti redigibili dal modellatore per tutti e 3 i ruoli sono:

- Decreto generico
- Ordinanza generica
- Sentenza generica
- Verbale generico

## 6 ADEGUAMENTI CONSOLLE PM

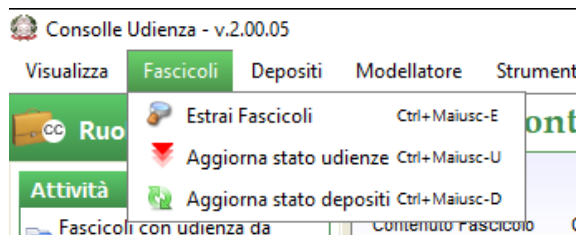
### 6.1 Estrazione dei fascicoli

Per le logiche di estrazione dei fascicoli in Consolle PM si rimanda in toto a quanto sopra indicato per Consolle Magistrato (par. 3.1.1.)

### 6.2 Nuovi ruoli Consolle PM

Come precisato per Consolle Magistrato al par. 3.1.2, anche in Consolle PM, verranno aggiunti a quelli esistenti i seguenti nuovi ruoli (**NB: quelli attualmente in uso non subiranno modifiche**):

- "Ruolo Procedimento unitario"
- "Ruolo Liquidazioni giudiziali"
- "Ruolo procedure concorsuali CCI"

Il "Ruolo Procedimento unitario" conterrà le medesime sezioni e cartelle attualmente gestite nel ruolo pre-fallimentare.

Il "Ruolo Liquidazioni giudiziali" e il "Ruolo procedure concorsuali CCI" conterranno le medesime sezioni e cartelle attualmente gestite nel ruolo fallimentare.

#### 6.2.1 Visualizza fascicolo U.G.

La funzionalità "Visualizza fascicolo U.G." permette la visualizzazione dei fascicoli al PM così come per il Giudice.

<b>Documento</b> Note informative	<b>Data</b> 15/07/2022	Pagina 131 di 147
<b>Codice Documento</b> Note Informative CCII vers 1.0	<b>Versione</b> 1.0	

# Ministero della Giustizia

Dipartimento dell'Organizzazione Giudiziaria, del Personale e dei Servizi

Direzione Generale per i Sistemi Informativi Automatizzati

## 6.3 Ricerca fascicoli

Nella sezione "Registri di Cancelleria" - "Ricerca Fascicoli" è stato inserito per il ruolo "Procedimento unitario" un ulteriore parametro (Proc. dichiarativa PU) per consentire la ricerca di un fascicolo relativo ad una procedura dichiarativa (es. 471401 - PU - RICORSO PER LIQUIDAZIONE GIUDIZIALE):

Figura 52 Consolle PM - Ricerca fascicoli

La funzionalità "Richiedi visibilità" che permette l'inoltro della richiesta anche nelle procedure dichiarative e nei relativi sub-procedimenti.

## 7 - ADEGUAMENTI SICID UAC

La gestione del flusso tra Tribunale/Corte d'Appello e segreteria della Procura/Consolle ha ovviamente richiesto l'adeguamento del sistema SICID UAC mediante l'aggiornamento della lista dei codici oggetto gestiti.

## 8 ADEGUAMENTI SICID

Di seguito vengono riportate le modifiche evolutive sull'applicativo SICID.

<b>Documento</b> Note informative	<b>Data</b> 15/07/2022	Pagina 132 di 147
<b>Codice Documento</b> Note Informative CCII vers 1.0	<b>Versione</b> 1.0	

# Ministero della Giustizia

Dipartimento dell'Organizzazione Giudiziaria, del Personale e dei Servizi

Direzione Generale per i Sistemi Informativi Automatizzati

## 8.1.1 Nuovi oggetti e procedimenti sul SICID (Registro Volontaria)

### 8.1.1.1 Misure protettive e cautelari

Il procedimento introdotto con D.L. n. 118/2021 e ora confermato nel D.Lgs. 17 giugno 2022, n. 83 viene gestito con il nuovo oggetto 400404 - "Misure protettive e cautelari (risanamento aziendale)".

La registrazione dell'esperto nel sistema può essere effettuata all'atto dell'iscrizione al ruolo.

I dati del professionista possono essere inseriti pertanto nella fase 5 del wizard di iscrizione al ruolo deputata alla registrazione dei dati specifici dell'oggetto/ritualità.

Figura 53 - Iscrizione al ruolo - Fase 5 – Inserimento Esperto

Come si può vedere in Figura 53, se il professionista è già censito nelle Anagrafiche Distrettuali, (Avvocati e Commercialisti e CTU), è sufficiente selezionare il nominativo da una delle predette anagrafiche nella Sez. 1; se, al contrario, questi è un soggetto non censito, nella sezione sottostante (2) si potranno inserire i dati del professionista compilando i campi presenti nella form.

Il procedimento è gestito con il cautelare (AC- CAUTELARE ANTE CAUSAM) adeguato con nuovi specifici eventi di seguito riportati (par. 8.1.1.3)

Proroga e Revoca/Abbreviazione vengono gestiti con uno specifico sub-procedimento, WR – SUB. PROC. PROROGA/ABBREVIAZIONE/REVOCA

Il reclamo viene gestito con il rito attualmente già previsto per il 669 *terdecies* cpc (SG – RECLAMO AL COLLEGIO) che non ha richiesto intervento alcuno.

<b>Documento</b> Note informative	<b>Data</b> 15/07/2022	Pagina 133 di 147
<b>Codice Documento</b> Note Informative CCII vers 1.0	<b>Versione</b> 1.0	

# Ministero della Giustizia

Dipartimento dell'Organizzazione Giudiziaria, del Personale e dei Servizi

Direzione Generale per i Sistemi Informativi Automatizzati

## 8.1.1.2 Le autorizzazioni del tribunale e rinegoziazione dei contratti (Art. 10)

Il procedimento *de quo* ha richiesto l'implementazione del nuovo oggetto 400405 - "Autorizzazioni del tribunale (risanamento aziendale)".

Per questo procedimento la norma prevede il rito camerale monocratico (ex artt. 737 e ss. c.p.c.), ovvero il W1 - VOLONTARIA GIUR. PRIMO GRADO che non ha subito revisione alcuna.

## 8.1.1.3 SICID VG - Elenco eventi e nuovi atti

ID	Descrizione evento	Atto telematico	Ruolo depositante
DPBL	DEPOSITO BILANCI	DEPOSITO BILANCI (modello Nota di deposito)	Parte namespace: <a href="http://schemi.processotelemati.co.giustizia.it/sicid/parte/v4">http://schemi.processotelemati.co.giustizia.it/sicid/parte/v4</a> Parte.xsd
DDRI	DEPOSITO DICHIARAZIONI REDDITI E IVA	DEPOSITO DICHIARAZIONI REDDITI E IVA (modello Nota di deposito)	Parte Parte.xsd
DSPF	DEPOSITO PROSPETTO SITUAZIONE PATRIMONIALE E FINANZIARIA	DEPOSITO PROSPETTO SITUAZIONE PATRIMONIALE E FINANZIARIA (modello Nota di deposito)	Parte Parte.xsd
DEC	DEPOSITO ELENCO CREDITORI	DEPOSITO ELENCO CREDITORI (modello Nota di deposito)	Parte Parte.xsd
DPF	DEPOSITO UN PIANO FINANZIARIO	DEPOSITO UN PIANO FINANZIARIO (modello Nota di deposito)	Parte Parte.xsd
DPII	DEPOSITO PROSPETTO INIZIATIVE INDUSTRIALI	DEPOSITO PROSPETTO INIZIATIVE INDUSTRIALI (modello Nota di deposito)	Parte Parte.xsd
DAI	DEPOSITO AUTOCERTIFICAZIONE IMPRENDITORE	DEPOSITO AUTOCERTIFICAZIONE IMPRENDITORE (modello Nota di deposito)	Parte Parte.xsd
IDT	INTERVENTO DEL TERZO	InterventoTerzo/deposito (dati strutturati della costituzione in giudizio)	Parte Parte.xsd
ITI	INSERIMENTO TERZO INTERESSATO	-	-
INES	INSERIMENTO ESPERTO	-	-
SOES	SOSTITUZIONE ESPERTO	DepositoSostituzioneEsperto	Parte Parte.xsd DepositoEsperto/deposito/depositoSostituzioneEsperto

<b>Documento</b> Note informative	<b>Data</b> 15/07/2022	Pagina 134 di 147
<b>Codice Documento</b> Note Informative CCII vers 1.0	<b>Versione</b> 1.0	

# Ministero della Giustizia

Dipartimento dell'Organizzazione Giudiziaria, del Personale e dei Servizi

Direzione Generale per i Sistemi Informativi Automatizzati

ID	Descrizione evento	Atto telematico	Ruolo depositante
RESP	RINUNCIA ESPERTO	DepositoRinunciaEsperto	Parte Parte.xsd DepositoEsperto/deposito/dep ositoRinunciaEsperto
RPE	RICHIESTA PARERE ESPERTO	RichiestaParereEsperto (Modello decreto)	Magistrato Decreto.xsd
PAES	PARERE ESPERTO	ParereEsperto (senza dati strutturati) DepositoEsperto/deposito/pare reEsperto	Parte Parte.xsd
INFF	INEFFICACIA	Inefficacia (Modello decreto/ordinanza) <i>*se fuori udienza Decreto; se in udienza Ordinanza.</i>	Magistrato namespace <a href="http://schemi.processotelemati&lt;br/&gt;co.giustizia.it/atti/Ordinanza">http://schemi.processotelemati co.giustizia.it/atti/Ordinanza</a> <a href="http://schemi.processotelemati&lt;br/&gt;co.giustizia.it/atti/Decreti">http://schemi.processotelemati co.giustizia.it/atti/Decreti</a>  Decreto/Ordinanza.xsd
ASPR	Apertura sub-procedimento di PROROGA EX ART. 7, C. 5, DL 118/2021	RicorsoProrogaMisure ProrogaMisure/deposito/richies taProroga	Parte Parte.xsd
ASRV	Apertura sub-procedimento di REVOCA/ABBREVIAZIONE EX ART. 7, C. 6, DL 118/2021	RicorsoRevoAbbrevMisure ProrogaMisure/deposito/richies taRevoca	Parte Parte.xsd
ASRC	Apertura sub-procedimento di RECLAMO AL COLLEGIO EX ART. 7, C. 7, DL 118/2021	RicorsoReclamoCollegio ProrogaMisure/deposito/recla moCollegio	Parte Parte.xsd

Tabella 11 – Nuovi eventi e atti telematici – SICID VG

## 8.1.2 Revisione oggetti SICID materia concorsuale (Registro Contenzioso)

Per l'iscrizione al ruolo dei fascicoli relativi al CCII iscritti dopo l'entrata in vigore della riforma sono stati implementati i seguenti nuovi codici oggetto nel Registro contenzioso:

### 8.1.2.1 Nuovi oggetti SICID - Tribunale ordinario

- 174101 Azione di inefficacia ex art. 144 CCI
- 174102 Azione di inefficacia ex art. 163 CCI
- 174103 Azione di inefficacia ex art. 94 CCI
- 174104 Azione revocatoria ex art. 166 CCI

<b>Documento</b> Note informative	<b>Data</b> 15/07/2022	Pagina 135 di 147
<b>Codice Documento</b> Note Informative CCII vers 1.0	<b>Versione</b> 1.0	

# Ministero della Giustizia

Dipartimento dell'Organizzazione Giudiziaria, del Personale e dei Servizi

Direzione Generale per i Sistemi Informativi Automatizzati

- 174999 Altri istituti di diritto concorsuale

## 8.1.2.2 Nuovi oggetti SICID - Corte D'Appello

- 171401 -Reclamo avverso il rigetto della liquidazione
- 171402 -Reclamo avverso il rigetto del Fallimento
- 171403 -Reclamo avverso il rigetto della dichiarazione dello stato di insolvenza (Prodi Bis) -Fall e CCII)
- 171404 Reclamo avverso il rigetto della dichiarazione dello stato di insolvenza (Marzano) -Fall e CCII)
- 171405 -Reclamo avverso il rigetto della dichiarazione dello stato di insolvenza (LCA) -Fall e CCII)
- 171406 -Opposizione all'omologazione del piano di ristrutturazione
- 174201 -Opposizione sentenza di apertura della liquidazione giudiziale;
- 174202 -Opposizione all'accertamento dello stato di insolvenza;
- 174203 -Opposizione omologazione concordato preventivo
- 174204 -Opposizione omologazione accordo di ristrutturazione
- 174101 Azione di inefficacia ex art. 144 CCI
- 174102 Azione di inefficacia ex art. 163 CCI
- 174103 Azione di inefficacia ex art. 94 CCI
- 174104 Azione revocatoria ex art. 166 CCI
- 174999 Altri istituti di diritto concorsuale

## 8.1.2.3 SICID CC - Elenco eventi e nuovi atti

ID	Descrizione evento	Atto telematico	Ruolo depositante
RP2	RICHIESTA FASCICOLO SECONDO GRADO	-	-
RTRASO	TRASMISSIONE ATTI AL TRIBUNALE ORDINARIO	-	-
DRIG	DECRETO DI RIGETTO	Decreto/dispositivoRigettoCDA	Magistrato Decreto.xsd

Tabella 12 – Nuovi eventi e atti telematici SICID CC – Corte d'Appello

## 9 ADEGUAMENTO PST

### 9.1 Consultazione dall'esterno delle nuove procedure

La modifica richieste dalla novella coinvolgono due componenti della infrastruttura processo telematico, ovvero:

<b>Documento</b> Note informative	<b>Data</b> 15/07/2022	Pagina 136 di 147
<b>Codice Documento</b> Note Informative CCII vers 1.0	<b>Versione</b> 1.0	

# Ministero della Giustizia

Dipartimento dell'Organizzazione Giudiziaria, del Personale e dei Servizi

Direzione Generale per i Sistemi Informativi Automatizzati

- Gestore Locale (GL) attraverso l'esposizione dei servizi di consultazione
- PST-FE per la presentazione del dato

Il PST-FE consente, com'è noto, a selezione *in primis* del tipo di fascicolo da selezionare e il ruolo dell'utente in consultazione <sup>(7)</sup>.

E'ora prevista la consultazione di tutti i nuovi riti introdotti con il CCII e dei relativi sub-procedimenti.

Sono stati inoltre previsti due nuovi ruoli:

- Organismi di composizione della crisi (OCC) o professionisti gestori della crisi
- Componenti Comitato Creditori (CCC)

Segue l'approfondimento specifico delle consultazioni.

## 9.2 Accesso e visibilità sui fascicoli

### PU - Ricorso per l'apertura della Liquidazione Giudiziale

Ruolo	Consultazione	Note
Debitore	tutto il fascicolo	
Creditore	tutto il fascicolo	
Terzo intervenuto	tutto il fascicolo	
Autorità amministrative con funzionalità di controllo e vigilanza, nella veste di ricorrente	tutto il fascicolo	

Tabella 13 PU - Ricorso per l'apertura della Liquidazione Giudiziale

### PU - Ricorso per l'ammissione del Concordato Preventivo

Ruolo	Consultazione	Note
Commissario Giudiziale	tutto il fascicolo	
Creditori e terzi intervenuti	I soggetti che sono parti (ricorrenti e/o costituite) solo nei sub-procedimenti potranno consultare lo storico e gli atti attinenti questi flussi	

<sup>(7)</sup> I ruoli con i quali consultare sono generati a run-time a seconda del rito consultato.

<b>Documento</b> Note informative	<b>Data</b> 15/07/2022	Pagina 137 di 147
<b>Codice Documento</b> Note Informative CCII vers 1.0	<b>Versione</b> 1.0	

# Ministero della Giustizia

Dipartimento dell'Organizzazione Giudiziaria, del Personale e dei Servizi

Direzione Generale per i Sistemi Informativi Automatizzati

Tabella 14 PU - Ricorso per l'ammissione del Concordato Preventivo

## PU - Ricorso per l'omologa degli accordi di ristrutturazione

Ruolo	Consultazione	Note
Commissario Giudiziale	tutto il fascicolo	
Creditori e terzi intervenuti	I soggetti che sono parti (ricorrenti e/o costituite) solo nei sub-procedimenti potranno consultare lo storico e gli atti attinenti questi flussi	

Tabella 15 PU - Ricorso per l'omologa degli accordi di ristrutturazione

## PU - Ricorso per ristrutturazione dei debiti del consumatore

Ruolo	Consultazione	Note
OCC/gestori della crisi	tutto il fascicolo	
Debitore	tutto il fascicolo	
Creditore	tutto il fascicolo	
Terzo intervenuto	tutto il fascicolo	

Tabella 16 PU - Ricorso per ristrutturazione dei debiti del consumatore

## PU - Ricorso per concordato minore

Ruolo	Consultazione	Note
OCC/gestori della crisi	tutto il fascicolo	
Debitore	tutto il fascicolo	
Creditore	tutto il fascicolo	
Terzo intervenuto	tutto il fascicolo	

Tabella 17 PU - Ricorso per concordato minore

## PU - Ricorso per liquidazione controllata

Ruolo	Consultazione	Note
OCC/gestori della crisi	tutto il fascicolo	
Debitore	tutto il fascicolo	
Creditore	tutto il fascicolo	

<b>Documento</b> Note informative	<b>Data</b> 15/07/2022	Pagina 138 di 147
<b>Codice Documento</b> Note Informative CCII vers 1.0	<b>Versione</b> 1.0	

# Ministero della Giustizia

Dipartimento dell'Organizzazione Giudiziaria, del Personale e dei Servizi

Direzione Generale per i Sistemi Informativi Automatizzati

Ruolo	Consultazione	Note
Terzo intervenuto	tutto il fascicolo	

Tabella 18 PU - Ricorso per liquidazione controllata

## PU - Ricorso per l'ammissione del Piano di ristrutturazione

Ruolo	Consultazione	Note
Commissario Giudiziale	tutto il fascicolo	
Creditori e terzi intervenuti	I soggetti che sono parti (ricorrenti e/o costituite) solo nei sub-procedimenti potranno consultare lo storico e gli atti attinenti questi flussi	

Tabella 19 PU - Ricorso per l'ammissione del Piano di ristrutturazione

## Liquidazione giudiziale (art. 199 CCI)

Ruolo	Consultazione	Note
Curatore	tutto il fascicolo e i sub procedimenti	La visibilità del curatore deve permanere fino alla chiusura del procedimento. In caso di chiusura ai sensi del Art. 234 ( <i>Prosecuzione di giudizi e procedimenti esecutivi dopo la chiusura</i> ), è da valutare se la visibilità debba essere mantenuta anche oltre. In merito ai subprocedimenti si esclude quello di revoca del curatore stesso, sempre che non sia costituito.
CDC	tutto il fascicolo e i sub procedimenti	possono accedere al fascicolo, compresi i subprocedimenti, e agli atti e i documenti ad eccezione di quelli per i quali il GD abbia disposto la secretazione.
Creditori e terzi intervenuti	sub-procedimenti	I soggetti che sono parti (ricorrenti e/o costituite) solo nei sub-procedimenti potranno consultare lo storico e gli atti attinenti questi flussi

Tabella 20 Liquidazione giudiziale (art. 199 CCI)

Si ritiene che gli **esperti e i coadiutori del curatore (custode, stimatore, notaio, legale procedura ecc.)** non debbano avere la visibilità del fascicolo perché sono chiamati all'esecuzione di compiti specifici.

## Concordato preventivo omologato

<b>Documento</b> Note informative	<b>Data</b> 15/07/2022	Pagina 139 di 147
<b>Codice Documento</b> Note Informative CCII vers 1.0	<b>Versione</b> 1.0	

# Ministero della Giustizia

Dipartimento dell'Organizzazione Giudiziaria, del Personale e dei Servizi

Direzione Generale per i Sistemi Informativi Automatizzati

Ruolo	Consultazione	note
Commissario Giudiziale	tutto il fascicolo e i subprocedimenti	In merito ai subprocedimenti si esclude quello di revoca del commissario stesso, sempre che non sia costituito.
Liquidatore	tutto il fascicolo e i subprocedimenti	In merito ai subprocedimenti si esclude quello di revoca del liquidatore stesso, sempre che non sia costituito.
Debitore	tutto il fascicolo e i subprocedimenti	
Amministratore Giudiziario	tutto il fascicolo	
Creditori e terzi intervenuti	I soggetti che sono parti (ricorrenti e/o costituite) nei sub-procedimenti potranno consultare lo storico e gli atti attinenti questi flussi	

Tabella 21 Concordato preventivo omologato

## Procedimento di accordi di ristrutturazione (dalla omologazione)

Ruolo	Consultazione	Note
Debitore	tutto il fascicolo	

Tabella 22 Procedimento di accordi di ristrutturazione (dalla omologazione)

## Procedimento di ristrutturazione dei debiti del Consumatore (dopo l'omologazione)

Ruolo	Consultazione	note
OCC/gestore della crisi	tutto il fascicolo e i subprocedimenti	
Debitore	tutto il fascicolo e i subprocedimenti	
Creditori e terzi intervenuti	I soggetti che sono parti (ricorrenti e/o costituite) nei sub-procedimenti potranno consultare lo storico e gli atti attinenti questi flussi	

Tabella 23 Procedimento di ristrutturazione dei debiti del Consumatore (dopo l'omologazione)

## Procedimento di Concordato Minore (dopo l'omologazione)

Ruolo	Consultazione	note
OCC/gestore della crisi	tutto il fascicolo e i subprocedimenti	
Debitore	tutto il fascicolo e i subprocedimenti	

<b>Documento</b> Note informative	<b>Data</b> 15/07/2022	Pagina 140 di 147
<b>Codice Documento</b> Note Informative CCII vers 1.0	<b>Versione</b> 1.0	

# Ministero della Giustizia

Dipartimento dell'Organizzazione Giudiziaria, del Personale e dei Servizi

Direzione Generale per i Sistemi Informativi Automatizzati

Ruolo	Consultazione	note
Creditori e terzi intervenuti	I soggetti che sono parti (ricorrenti e/o costituite) nei sub-procedimenti potranno consultare lo storico e gli atti attinenti questi flussi	

Tabella 24 Procedimento di Concordato Minore (dopo l'omologazione)

## Procedimento di Liquidazione Controllata

Ruolo	Consultazione	note
Liquidatore	tutto il fascicolo e i subprocedimenti	
Debitore	tutto il fascicolo e i subprocedimenti	
Creditori e terzi intervenuti	I soggetti che sono parti (ricorrenti e/o costituite) nei sub-procedimenti potranno consultare lo storico e gli atti attinenti questi flussi	

Tabella 25 Procedimento di Liquidazione Controllata

## Procedimento di liquidazione coatta.

Ruolo	Consultazione	note
Commissario liquidatore	tutto il fascicolo e i subprocedimenti	
Creditori e terzi intervenuti	I soggetti che sono parti (ricorrenti e/o costituite) nei sub-procedimenti potranno consultare lo storico e gli atti attinenti questi flussi	

Tabella 26 Procedimento di liquidazione coatta.

## Procedimento di amministrazione straordinaria (Prodi bis).

Ruolo	Consultazione	note
Commissario giudiziale	tutto il fascicolo e subprocedimenti solo prima fase (giudiale)	
Commissario straordinario	tutto il fascicolo e i subprocedimenti (dall'ammissione in poi)	
Creditori e terzi intervenuti	I soggetti che sono parti (ricorrenti e/o costituite) nei sub-procedimenti potranno consultare lo storico e gli atti attinenti questi flussi	

Tabella 27 Procedimento di amministrazione straordinaria (Prodi bis).

## Procedimento di amministrazione straordinaria (Marzano).

<b>Documento</b> Note informative	<b>Data</b> 15/07/2022	Pagina 141 di 147
<b>Codice Documento</b> Note Informative CCII vers 1.0	<b>Versione</b> 1.0	

# Ministero della Giustizia

Dipartimento dell'Organizzazione Giudiziaria, del Personale e dei Servizi

Direzione Generale per i Sistemi Informativi Automatizzati

Ruolo	Consultazione	note
Commissario straordinario	tutto il fascicolo e i subprocedimenti	
Creditori e terzi intervenuti	I soggetti che sono parti (ricorrenti e/o costituite) nei sub-procedimenti potranno consultare lo storico e gli atti attinenti questi flussi	

Tabella 28 Procedimento di amministrazione straordinaria (Marzano).

## Piano di Ristrutturazione omologato

Ruolo	Consultazione	note
Commissario Giudiziale	tutto il fascicolo e i subprocedimenti	In merito ai subprocedimenti si esclude quello di revoca del commissario stesso, sempre che non sia costituito.
Debitore	tutto il fascicolo e i subprocedimenti	
Amministratore Giudiziario	tutto il fascicolo	
Creditori e terzi intervenuti	I soggetti che sono parti (ricorrenti e/o costituite) nei sub-procedimenti potranno consultare lo storico e gli atti attinenti questi flussi	

Tabella 29 Piano ristrutturazione omologato

## Esdebitazione del debitore incapiente

Ruolo	Consultazione	note
Debitore	tutto il fascicolo e i subprocedimenti	
OCC/gestore della crisi	tutto il fascicolo e i subprocedimenti	
Creditori e terzi intervenuti	I soggetti che sono parti (ricorrenti e/o costituite) nei sub-procedimenti potranno consultare lo storico e gli atti attinenti questi flussi	

Tabella 30 Esdebitazione del debitore incapiente

La modifica ai servizi di consultazione richiederà la pubblicazione del manuale dei servizi web esposti.

## 10 ADEGUAMENTI PORTALE PROCEDURE CONCORSALE (PPC)

Adeguata l'estrazione dei fascicoli sul Portale Registro Procedure Concorsuali (PPC) per consentire la visualizzazione di tutti i nuovi riti.

<b>Documento</b> Note informative	<b>Data</b> 15/07/2022	Pagina 142 di 147
<b>Codice Documento</b> Note Informative CCII vers 1.0	<b>Versione</b> 1.0	

## 11 ADEGUAMENTI PORTALE REGISTRO PROCEDURE (PRP)

Adeguata l'estrazione dei fascicoli sul Portale Registro Procedure Concorsuali (PRP) per consentire la visualizzazione di tutti i nuovi riti.

## 12 ADEGUAMENTI STATISTICHE

L'introduzione di nuovi riti ed oggetti nel SIECIC e nel SICID ha richiesto l'adeguamento degli ETL che consentono l'estrazione dei dati dalle basi dati degli uffici giudiziari per il caricamento nel SAGECIC e in STATCIV. L'elaborazione delle statistiche effettuata con il CODIGE non richiede invece revisioni poiché i dati caricati in SAGECIC e STATCIV sono già nel formato corretto.

### 12.1 Adeguamento SAGECIC

Le statistiche elaborate attraverso i dati gestiti nel SIECIC sono coinvolte dall'introduzione di tutti nuovi oggetti e riti (cui si fa richiamo).

Alla luce dei nuovi riti introdotti, il motore di estrazione dei dati dalle base dati degli uffici giudiziari è stato modificato al fine di contemplare i dati delle nuove procedure, necessarie al calcolo degli indicatori presenti nel cruscotto di controllo di gestione CODIGE e consultabili attraverso il SIECIC e la Consolle Magistrato. Gli indicatori coinvolti nelle modifiche *de quo* sono:

- procedimenti sopravvenuti nel periodo;
- procedimenti definiti nel periodo
- procedimenti pendenti a fine periodo di osservazione
- procedimenti sopravvenuti, definiti e pendenti

Oltre agli indicatori di carattere generale, sono stati revisionati gli indicatori Concorsuali:

- indici relativi alle liquidazioni
- indici relativi all'incasso del credito
- indici di informazione generale sulle procedure
- Indici per scelta curatore
- Indici per incarichi ai professionisti
- Altri indici per funzione statistica
- Indici di soddisfazione creditori
- Indici per valutazione stimatori

Nessuna modifica invece ai report statistici consultabili nel sistema di cancelleria SIECIC e della consolle del Magistrato.

<b>Documento</b> Note informative	<b>Data</b> 15/07/2022	Pagina 143 di 147
<b>Codice Documento</b> Note Informative CCII vers 1.0	<b>Versione</b> 1.0	

# Ministero della Giustizia

Dipartimento dell'Organizzazione Giudiziaria, del Personale e dei Servizi

Direzione Generale per i Sistemi Informativi Automatizzati

## 12.2 Adeguamento STATCIV

Le statistiche elaborate attraverso i dati gestiti nel SICID sono coinvolte dall'introduzione di nuovi oggetti e riti. Vanno modificati gli ETL affinché estraggano le informazioni necessarie agli indicatori previsti nel CODIGE.

Come precisato (cap. 8.1.1) sono stati introdotti due nuovi oggetti nel Registro di **Volontaria Giurisdizione**, quali:

- 400404 - "Misure protettive e cautelari (risanamento aziendale)"
- 400405 - "Autorizzazioni del tribunale (risanamento aziendale)"

I riti associati a detti nuovi oggetti invece **sono invece già esistenti**:

AC- CAUTELARI ANTE CAUSAM

WR – SUB. PROC. PROROGA/ABBREVIAZIONE/REVOCA

SG – RECLAMO AL COLLEGIO

W1 - VOLONTARIA GIUR. PRIMO GRADO

Nel Registro Contenzioso Civile (Tribunale Ordinario) sono previsti i nuovi oggetti indicati di seguito.

- 174101 Azione di inefficacia ex art. 144 CCI
- 174102 Azione di inefficacia ex art. 163
- 174103 Azione di inefficacia ex art. 94
- 174104 Azione revocatoria ex art. 166
- 174999 Altri istituti di diritto concorsuale

Nuovi oggetti del registro Contenzioso Civile del **secondo grado**:

- 171401 -Reclamo avverso il rigetto della liquidazione
- 171402 -Reclamo avverso il rigetto del Fallimento
- 171403 -Reclamo avverso il rigetto della dichiarazione dello stato di insolvenza (Prodi Bis) -Fall e CCII)
- 171404 Reclamo avverso il rigetto della dichiarazione dello stato di insolvenza (Marzano) -Fall e CCII)
- 171405 -Reclamo avverso il rigetto della dichiarazione dello stato di insolvenza (LCA) -Fall e CCII)
- 171406 -Opposizione all'omologazione del piano di ristrutturazione
- 174201 -Opposizione sentenza di apertura della liquidazione giudiziale;
- 174202 -Opposizione all'accertamento dello stato di insolvenza;
- 174203 -Opposizione omologazione concordato preventivo
- 174204 -Opposizione omologazione accordo di ristrutturazione
- 174101 Azione di inefficacia ex art. 144 CCI

<b>Documento</b> Note informative	<b>Data</b> 15/07/2022	Pagina 144 di 147
<b>Codice Documento</b> Note Informative CCII vers 1.0	<b>Versione</b> 1.0	

# Ministero della Giustizia

Dipartimento dell'Organizzazione Giudiziaria, del Personale e dei Servizi

Direzione Generale per i Sistemi Informativi Automatizzati

- 174102 Azione di inefficacia ex art. 163 CCI
- 174103 Azione di inefficacia ex art. 94 CCI
- 174104 Azione revocatoria ex art. 166 CCI
- 174999 Altri istituti di diritto concorsuale

Gli indicatori del CODIGE coinvolti dall'introduzione dei nuovi riti e oggetti sono i seguenti:

- procedimenti sopravvenuti nel periodo;
- procedimenti definiti nel periodo
- procedimenti pendenti a fine periodo di osservazione
- procedimenti sopravvenuti, definiti e pendenti

Nessuna modifica invece ai report statistici consultabili nel sistema di cancelleria SICID e della console del Magistrato.

## 13 ADEGUAMENTI CONSOLLE UNIFICATA DI AMMINISTRAZIONE (CUA)

Nella sezione dedicata alla profilazione delle classi di utenza abilitate ad operare nell'ambito delle procedure concorsuali (SIECIC) sono state integrate le autorizzazioni a inserire/modificare le nuove anagrafiche distrettuali introdotte con il presente intervento:

Anagrafiche dei Consulenti del lavoro e l'anagrafica degli Amministratori Giudiziali.

Figura 54 classi di utenza

<b>Documento</b> Note informative	<b>Data</b> 15/07/2022	Pagina 145 di 147
<b>Codice Documento</b> Note Informative CCII vers 1.0	<b>Versione</b> 1.0	

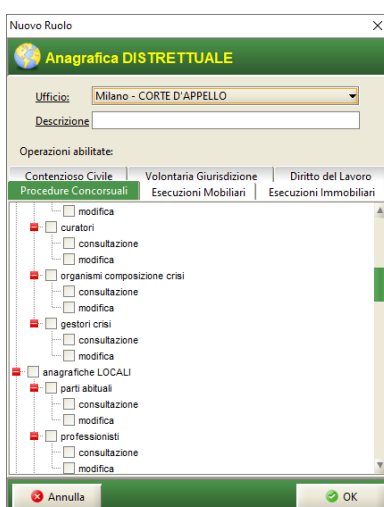

## 14 ADEGUAMENTI SIPD

L'applicazione per la pulizia dei dati anagrafici è stata modificata al fine di eliminare i dati incongruenti relativi a:

- Anagrafica degli OCC
- Anagrafica degli studi associati e società tra professionisti (Curatori/commissari/liquidatori)
- Anagrafica dei consulenti del lavoro

Gli OCC sono trattati nella bonifica dell'Anagrafica di Ufficio e hanno un pulsante dedicato.

Figura 55 - OCC

<b>Documento</b> Note informative	<b>Data</b> 15/07/2022	Pagina 146 di 147
<b>Codice Documento</b> Note Informative CCII vers 1.0	<b>Versione</b> 1.0	

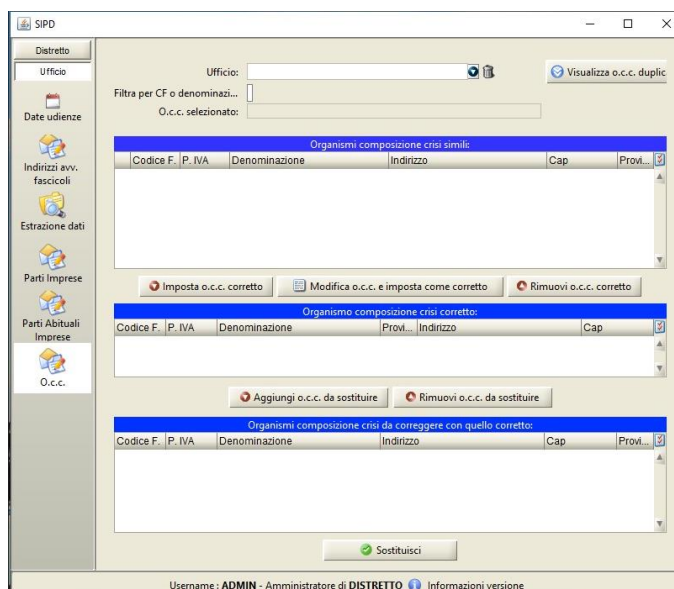

# Ministero della Giustizia

Dipartimento dell'Organizzazione Giudiziaria, del Personale e dei Servizi

Direzione Generale per i Sistemi Informativi Automatizzati

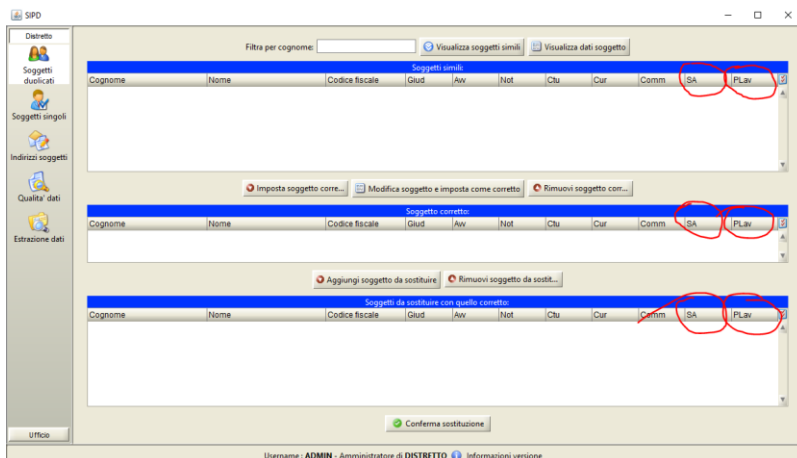

Figura 56 – SA-Studi Associati – PLav-Consulenti del lavoro

La funzione di bonifica riguarda i soggetti duplicati e soggetti singoli.

<b>Documento</b> Note informative	<b>Data</b> 15/07/2022	Pagina 147 di 147
<b>Codice Documento</b> Note Informative CCII vers 1.0	<b>Versione</b> 1.0	